NaRiBi 6 Points

ナリビの強み

毎年高い国家試験合格率を誇り、希望就職率100％
NaRiBiが、あなたの夢を叶える６つの強みを紹介します。

Point 01 理美 国家資格W取得



W取得の意義

- 美容師の職業寿命対策に!
- レディース・メンズカットの両方に対応できる
- ブライダルエステや福祉理容・美容の現場で重宝される人材になれる
- 取得まで本校は最短の2.5年!

国家資格がないとできない仕事

美容 まつ毛エクステ・まつ毛パーマ

理容 シェービング（顔そり・ブライダルシェービング）



P13→

Point 02 週末サロンワーク

サロンワークのメリット

- 在学中から現場で実践経験が積める
- 数ある後援会サロンから「好きなだけ」選んで行ける!
- ヘアスタイリストへの道がグンと早まる!
- 実際の雰囲気を感じ取れて、自分に合った就職先も見つけやすくなる



P17→



Point 03 手厚いフォロー体制



- アットホームな雰囲気で先生と距離が近い
- 学内イベントのグループ制作で仲間意識もアップ!

Point 04 あなたに合った3コース



course 1 理・美容ライセンス

course 2 クリエイティブテクニック

course 3 ヘルスケアビューティスト

P9→

Point 05 選べる美容学科 DAY／AMコース



DAYコース

- キャンパスライフ重視派

P5→



AMコース

- ライフスタイル重視派

P7→

Point 06 就職に強い



- 後援会サロンとの連携で、あなたとサロンの「就職ベストマッチ」を全力でサポートします!

P26→



だからNaRiBiが選ばれる!





BARBER DAY COURSE

理容学科 | DAYコース | 2年制

週4日（月or火曜日休み）9:30～16:30







今こそ理容！

こんな学科です

理容というと男性のお仕事という印象を持たれることが多いですが、実は男女共に活躍できる職業です。NaRiBi では理容学科で学ぶ女性も増えています！

女性にも求められるシェービング

「フェイスシェービングの魅力」

- 肌のトーンアップ
- スキンケアの浸透力アップ
- 肌のターンオーバー促進→美肌効果
- 化粧のノリ、モチがアップ

近年月1回ペースでサロンに通う女性が増加！
最近はシェービング専門店も増えており、
女性専用サロンも多く存在しています。





バーバースタイルの流行とメンズカット技術の習得







バーバースタイルの人気が到来！
サイドをすっきりと刈り上げたヘアは清潔感が求められるビジネスマンや、ストリートファッションを好む若者にも人気です！そんなヘアが得意なのは実は理容師。
授業内で刈上げを含めたカットをしっかり学ぶのでメンズカットを極めたい方には理容学科がぴったりです！

□授業内容 CURRICULUM

実　技


ミディアムカッティング・整髪


ワインディング


シェービング


刈上げ


ブライダルシェービング


シャンプー


ブロー


マッサージ


メイク


ネイル


カラー

座　学

●関係法規、制度 ●衛生管理 ●保健 ●香粧品化学 ●文化論 ●運営管理 ●理容技術理論 ●キャリアデザイン ●マナーコミュニケーション

取得可能資格
■理容師 ■MSOJ メイクアップ検定 3級 ■ネイリスト技能検定試験 3級 ■サービス接遇検定3級 ■JHCMA ヘアケアマイスタープライマリーコース ■アロマテラピー検定3級





BEAUTY DAY COURSE

美容学科 | DAYコース | 2年制

週4日（月or火曜日休み）9:30～16:30





美容の魅力!



こんな学科です

NaRiBiでは担任・副担任制を採用しており、授業で分からないところをすぐに聞ける体制が整っています。

～幅広く活かせる美容師免許～

アイリスト





カラーリスト



ネイリスト



ブライダルヘアメイク



ビューティーアドバイザー



□授業内容 CURRICULUM

実　技



レイヤーカッティング



ワインディング



オールウェーブ



まつ毛エクステ



シャンプー



ブロー



マッサージ



メイク



ネイル



カラー

座　学

●関係法規、制度 ●衛生管理 ●保健 ●香粧品化学 ●文化論 ●運営管理 ●美容技術理論 ●キャリアデザイン ●マナーコミュニケーション

取得可能資格

■美容師 ■MSOJ メイクアップ検定３級 ■ネイリスト技能検定試験３級 ■サービス接遇検定３級 ■JHCMA ヘアケアマイスタープライマリーコース ■アロマテラピー検定３級



BEAUTY AM COURSE

美容学科 | AMコース | 2年制

［午前部］

週5日 9:30～14:00 日により変更になる事がございます

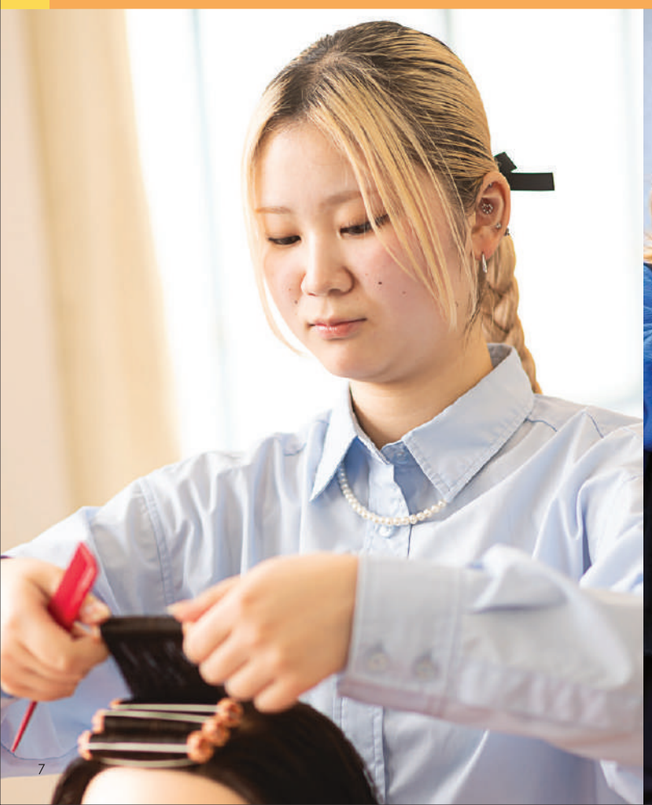





AMコースはこんな方におすすめ

- 最短の2年間で卒業したい
- 今まで違う職種で働いていたが、キャリアチェンジしたい
- 学校行事は特に必要ない
- アルバイトや習い事といったプライベートと両立させたい

AMコースの特徴
～ライフスタイル重視～

AMコースの授業は平日の午後2時まで。午前中に集中して学び、午後からは自分の趣味の時間や働くなど、自分の生活スタイルに合わせて、美容師免許取得を目指すコースです。



修学年限	2年
授業時間	9:30～14:00
日数／週	5日
W取得（理・美容師）	最短3.5年（昼間+通信教育）

既卒者・社会人 経験者にもおススメ!

教育訓練給付制度 指定講座
＜専門実践教育訓練＞

給付最大1,120,000円（2年間） ※諸条件有

詳細はこちら

NaRiBi専門実践教育訓練給付制度▶

厚生労働省 教育訓練給付制度▶



1年生 佐藤 槙恵さん

教育訓練給付制度を利用し入学しました。大学卒業後、福祉医療系の企業に勤めていましたが、現在、国家資格取得を目指して頑張っています。

ひとり親家庭のための
「高等職業訓練促進給付金」

窓口・提出先

区役所民生子ども課
（支所管内にお住まいの方は、支所区民福祉課）

注意事項など

事前相談（修学開始前）が必要ですのでご注意ください。

□授業内容 CURRICULUM

実　技


レイヤーカッティング


ワインディング


オールウェーブ


まつ毛エクステ


シャンプー


ブロー


マッサージ


メイク


ネイル


カラー

座　学

- 関係法規、制度
- 衛生管理
- 保健
- 香粧品化学
- 文化論
- 運営管理
- 美容技術理論
- キャリアデザイン
- マナーコミュニケーション

取得可能資格

- 美容師
- MSOJ メイクアップ検定３級
- ネイリスト技能検定試験３級
- サービス接遇検定３級
- JHCMA ヘアケアマイスタープライマリーコース
- アロマテラピー検定３級

Let's choose your course

あなたに合った3コース!



本校では学生一人一人に寄り添い、
担任の先生と相談をしながら
あなた自身に合うコース選択が
できるようサポートします！

1年後期　10月〜

Course 1

Barber beauty License

理・美容ライセンスコース

通常の授業よりも更に手厚いサポートを受けられる!





こんなあなたにオススメ

オススメ
- そもそも授業についていけるか心配
- 私不器用だけど国家試験大丈夫かなぁ

Course 2

Creative Technique

クリエイティブテクニックコース

大会やコンテストなどで上位
を目指す!!





こんなあなたにオススメ

オススメ
- ワンランク上のテクニックを身につけたい
- クリエイティブなサロンに就職したい

Course 3

Health care beauty

ヘルスケアビューティストコース

高齢化に合わせた
福祉理容美容を学べる!





こんなあなたにオススメ

オススメ
- 福祉に興味がある
- 介護も理・美容も学びたい

通信課程

10月入学 3年

未経験からスタートできて、サロンで働きながら理容師、美容師の資格取得を目指せます！



こんな方にお勧め

- サロンで働きながら学びたい
- 学費を抑えたい
- 通学は少なめがいい

車通学OK! 近隣パーキングへの駐車をお願いします

スクーリング日程

1年次	2年次	3年次	
スクーリング… 約11日	スクーリング… 約13日	スクーリング… 約19日	卒業 & 国家試験受験
e-Learning課題提出 …… 19回	e-Learning課題提出 …… 15回	e-Learning課題提出 …… 2回	

※「スクーリング」とは、教室で直接授業を受けることを指します　※e-Learning課題 添削・採点は公益法人日本理容美容教育センターが行います
※ 中学校卒業者の場合、1年次レポート提出回数は28回になります

働きながら資格取得を目指す NaRiBiの通信課程 5つのポイント

POINT 01 サロン従事者に嬉しいスクーリング日程！



理容学科
理容室休業日にあたる火曜日中心で、月曜日にも一部スクーリングを実施

美容学科
美容室休業日にあたる月曜日中心で、火曜日にも一部スクーリングを実施

POINT 02 リーズナブルな学費！

入学金＋授業料(3年間)＋教育整備費＝730,000円

スクーリング時に、教材費（カットウィッグ）が別途必要になります。
3年間で理容学科：約165,000円、美容学科：約120,000円の予定です。
（カリキュラム・商品の価格改定・増税等により、変動する場合があります）
最終学歴が中学卒業者は、別途講習科目の配本がありますので、
入学時に24,500円必要になります。

POINT 03 入学前から就職相談も可能！

本校入学前から、就職のサポートが可能です。お気軽にご相談ください。

＜通信事務局＞
0120-052-387［9:30～17:00］（土・日・祝 休み）

POINT 04 国家試験合格保証制度でアフターフォローも万全！

万が一卒業時の国家試験が不合格でも、合格するまで国家試験対策講座へ参加できます。

POINT 05 W取得が4年で取得可能！

通常では、通信課程３年+修得者課程1.5年＝4.5年ですが、NaRiBiでは、0.5年の間は併修ができるので４年で取得ができます。



通信課程へ入学で夢を叶える学生たちの Student VOICE

Voice 01



通信課程
中野 楓鈴さん
美容学科 23期生

私は高校を卒業してサロンに就職をしました。元々ヘアアレンジが好きで、働きながら資格を取れるということを知り、NaRiBiの通信教育を選びました。将来は何も無くても立ち寄っていただけるような温かく、信頼して頂けるサロン作りが私の夢です。そのために様々な技術や施術を知り生かせるような美容師になるため、学校で沢山学び、挑戦し、先輩を追い越せるような美容師になりたいです。

Voice 02



通信課程
寺戸 健人さん
理容学科 23期生

NaRiBiの通信課程は早く技術を覚えたい人やサロンで働きたい人にとてもあっていると思います。
クラスメイトも色々なサロンで働いていて、たくさんの情報が得られてモチベーションが保てると思います。
学校とサロンの両立は大変なことですが夢である理容師になるために頑張っていきたいと思います。

Voice 03



通信課程
長岡 千夏さん
美容学科 24期生

入社したばかりのころは、働きながら美容師の資格取得することが不安でしたが、先輩の中にも高校卒業後就職した方も多いため、適格なアドバイスを頂けて安心です。NaRiBiの通信教育は月に2回程度スクーリングがあり、色々な情報交換ができるので毎回楽しみにしています。

Voice 04



通信課程
中野 渓己さん
理容学科 24期生

私がNaRiBiの通信課程に入学した理由は職場の先輩が通っており、オススメをして頂き入学を決めました。
働くことによって理容師の魅力をより実感しています。
将来は指名を多くもらえるような人間性や技術を習得していきたいです。

理・美容業界就職フェア

働きながら資格取得できる通信教育説明会同時開催
＜理・美容業界に就職を考えている高校1～3年生が対象で開催＞



6/28［土］	7/12［土］	7/28［月］
10:30～12:30	10:00～12:30	10:00～12:30

※対面型で参加の高校生には交通費の一部を支給します
※保護者様同伴、保護者様のみでも参加可能です
（入場無料、入退場自由、服装自由、履歴書不要）

その他随時個別相談受付中です

就活応援キャンペーン 対面型参加者限定 ※高校生対象

就活を頑張るアナタを応援するために
GIFT CARD 1000円ギフトカードプレゼント！
＋ 交通費（一部補助あり）

お申込み・お問い合わせ ▶

理容師 美容師 国家資格W取得





理容師・美容師 W取得のメリット

- 美容師の職業寿命対策に
- メンズカットが得意な美容師になれる
- ブライダルエステや福祉理容美容の現場で重宝される人財になれる



理・美容業界の活躍フィールド



選択肢はこんなにたくさん!!

理容・美容のW取得とは？



そもそもW取得ってどういうこと？

W取得とは、理容師と美容師の国家資格を両方取得することだよ！
メリットが沢山あるんだ！





両方取れちゃうの!?
でも両方の勉強なんて大変じゃない??

実は、NaRiBiではW取得が2.5年で取得できるよ♪
その秘密は下の表を見てごらん



— W取得スケジュール —

NaRiBiの場合　昼間DAYコースが休みの日に修得者課程のスクーリングを受けられるので、理・美容師免許のW取得を短期間で目指せます。両課程平日のみのスクーリングで長期休暇もあるのでしっかりプライベートも楽しめます！

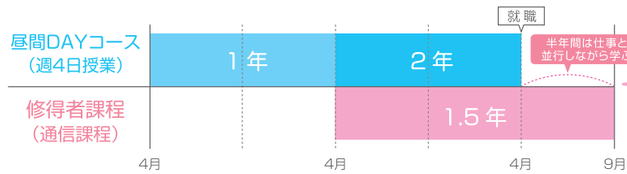

W取得までの期間 2.5年

※昼間課程AMコースの場合は同時受講ができかねるため、W取得希望の場合は3.5年かかります
※内部進学者の方は入学枠を優先的に確保します（校内選考あり）

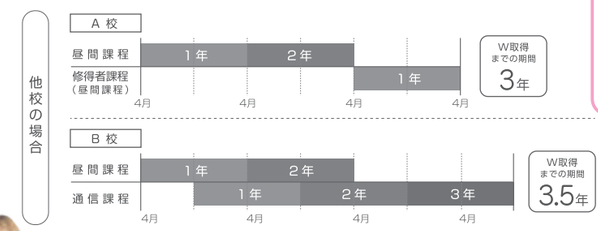

だからNaRiBiでは短期間でW取得が可能なんだ!!





なるほど!!
これなら私でも出来そう！

詳しくはP39の募集要項をチェックしてね♪





Double License

理容師・美容師 W取得までの流れ

2026年入学の場合

2026年 4月

理容 or 美容DAYコース 入学

理・美容学生ライフの始まり!週4日登校して
行事も沢山で充実した1年生に♪



2027年 4月

DAYコース進級 & W取得通信(修得者課程)入学

DAYコースは2年生へ進級!同時期に通信課程に入学します。
通信課程はDAYコースが休みの月曜日に登校するだけ。
無理せず通えます!



2028年 3月

DAYコース卒業

DAYコースで選択した国家試験も終わり、卒業!
でも、私はW取得を選択しているので先生達には
まだ会えちゃう♪



2028年 4月

就職 & W取得通信進級

サロンへ入社!
通信課程には、働きながら定休日の月曜日、火曜日に半年通います!
(スクーリング約13日)



2028年 9月

W取得通信卒業

8月に実技、9月に筆記を受けて通信課程卒業!
W取得完了!
理・美容どちらでも活躍できる技術者に♪





～NaRiBiでW取得を目指す先輩たち～



理容学科24期生

阿部 優太朗さん

静岡県 浜北西高校 出身

メンズサロンに就職を目指していて、技術の幅を広げるためにもW取得を選びました。
理容師免許を活かした、シェービングや頭皮マッサージなど本来理容店でしか受けられないものを美容室でもできるよう活躍していきたいです!



美容学科24期生

加藤 雪乃さん

三重県 松坂高校 出身

私は美容師をしながらブライダルやヘアメイクのお仕事をしたいと思っています。ブライダルシェービングをするにあたって、理容師免許が必要になるのでW取得をしようと決めました。
目指している美容師兼ブライダルヘアメイクはもちろん、どの分野でも活躍ができる人材になりたいです!

くわしい

W取得 修得者課程のヒミツ

なぜ1.5年の期間で取得可能なのか?



コンパクトなスクーリング日程

1年次(12ヶ月)	2年次(6ヶ月)	
スクーリング 約22日	スクーリング 約13日	卒業 & 国家試験受験
e-Learning課題提出 14回	e-Learning課題提出 0回	

約35日間のスクーリングだけで負担が少なく通いやすい。

理容学科 月・火曜日を中心に実施。1.5年で約35日程度
美容学科 月曜日を中心に実施。1.5年で約35日程度



筆記試験が免除に 2つ目の国家試験の筆記7科目中 6科目が免除!

※理容/美容師免許保持者のみ

本来なら7科目受験が必要…

- 関係法規
- 衛生管理
- 保　健
- 香粧品化学
- 文化論
- 運営管理
- 理容/美容技術理論

NaRiBiの修得者課程なら
理容／美容技術理論
1科目のみでOK!

既に理容師 or 美容師の免許をお持ちの方へ



本校では外部生の入学も受け付けております!

厚生労働省「専門実践教育訓練講座」に修得者課程両学科が認定

最大80%の給付金を利用して資格取得が可能です

※諸要件有　※最新の指定状況・詳細は事務局までお問い合わせください



SALON WORK ON WEEKENDS

週末サロンワーク

週末サロンワークとは？

NaRiBiの想いに共感する後援会サロンがバックアップする独自のインターンシップ制度です。
実際のサロンでアルバイトをすることで、実務経験を積め、更にお給料も貰うことができます!
週末サロンワークであなたの夢を叶える近道を作りましょう♪

美容学科DAYコース
牛丸 綺音さん
岐阜県
飛騨高山高校 出身

1 複数のサロンを体験できる!

1つのサロンで長く続けることも、最短1ヶ月でサロンを変更することもできるので、自分に合ったサロンを見つけられる!!



シフトはこんな感じ!
他のバイトもしているので、土曜日を中心に1ヶ月に5日ほど入っています。

別冊「後援会サロンガイド」
週末サロンワーク ←このマークをチェック!!

2 NaRiBiの週末サロンワークは学生ファースト!

行きたいサロンを自分で選べる週末サロンワークは、お給料をもらいながら自分に合ったサロン選びができ、経験を積めるのがポイント!

＜週末サロンワークの仕組み比較＞

	お給料	日 数	サロン
NaRiBi	もらえる	コンスタント	自分で選べる
他 校	もらえない	3～5日	学校が指定

3 同期入社のスタッフに差をつけることができる!

NaRiBi 「週末サロンワーク」をしてからヘアスタイリストを目指す場合

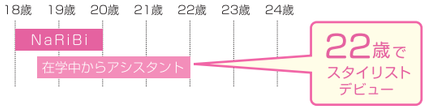

他 校 卒業してからヘアスタイリストを目指す場合













週末サロンワーク

1日の流れをのぞいてみよう!

9:45 出 勤

朝の掃除 ／ 朝 礼

朝礼が始まると、先輩スタッフの皆さんがお仕事について教えてくれます!



10:00 お客様をご案内

ドリンク出し

カラーやパーマ待ちのお客様とコミュニケーションを取れたりもできます!



10:30 カラー剤の調合

忙しい時には1度に何種類もカラー剤を作ります。

雑誌の交換



12:30 お昼休憩

お昼休憩で先輩スタッフと一緒のときは、色々な話ができるチャンス!



15:00 パーマのヘルプ

パーマメニューのヘルプも実際のアシスタントのお仕事!
スタイリストに合わせて動くのが簡単そうに見えて意外と難しい業務です。



16:00 片付け

お店の掃除や後片付けも大切な仕事。
現場で働くスタイリストさんの経験談は、とてもためになることばかりでした。

退 勤

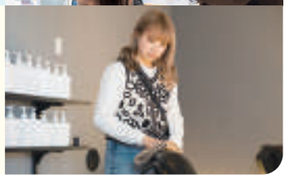

NaRiBi STUDENT SNAP

NaRiBi Student Snap 01



岩田 優菜さん

理容学科24期生　愛知県 名古屋たちばな高校出身

Q1. なんで理容学科を選びましたか？

シェービングの技術を身につけ、より沢山の人を笑顔にしたいからです。

Q2. NaRiBiに入って良かった事はなんですか？

先生方がとても優しくて、分かりやすく丁寧に指導してくれるところです♪

NaRiBi Student Snap 02



池山 充さん

理容学科24期生　愛知県 同朋高校出身

Q1. なんで理容学科を選びましたか？

高校生の時に、担当の理容師さんがしてくれたバーバースタイルがかっこよくて気に入っていました。
その担当の理容師さんに憧れて、理容学科を選びました。

Q2. NaRiBiに入って良かった事はなんですか？

同じクラスメイトと２年間一緒に学校生活を過ごすのでめちゃくちゃ濃い思い出を作れることです。

NaRiBi Student Snap 03



岡田 真奈さん

美容学科24期生　愛知県 大成高校出身

Q1. なんで美容学科を選びましたか？

ヘアアレンジやメイクが好きなので美容学科を選びました！

Q2. NaRiBiに入って良かった事はなんですか？

先生方との距離が近くて質問しやすいです！
少人数制なので同級生みんなとも仲良しです♪

NaRiBi Student Snap 04



向井 愛翔さん

美容学科24期生　三重県 木本高校出身

Q1. なんで美容学科を選びましたか？

美容関係のことに興味があって、カットやカラー、パーマなどをしてみたいと思ったからです。

Q2. NaRiBiに入って良かった事はなんですか？

少人数制で先生方が一人一人しっかり見てくれるので、授業で置いて行かれることがないです！

表紙の2人はナリビの先輩!



Kojima Ryuma

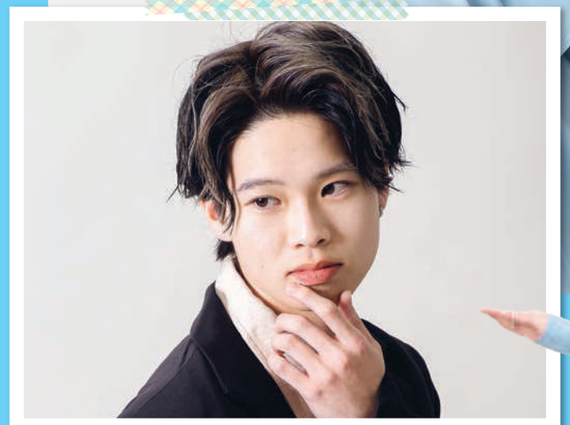



美容学科24期生

小島 竜磨さん

愛知県 北高校 出身

Q1. NaRiBiを選んだ理由は??

W取得や週末サロンワークなどの制度があったからです。

Q2. どんな理・美容師になりたい?

理容美容の両方の技術を活かしてどんなスタイルでも伝えられる美容師になりたいです。

Q3. 高校生にメッセージ!

NaRiBi学生になって一緒に美容学生ライフを楽しもう!! よろしくねー!

バッグの中身を公開!

学校でもヘアセットができるようにスタイリング剤を持ち歩いています!
乾燥する季節にはリップクリームやハンドクリームは欠かさず持っています!
幽遊白書とみかんはついでに入れてきちゃいました(笑)

僕のバッグの中身を紹介します!



Sato Kaede



美容学科24期生

佐藤 かえでさん

静岡県 磐田北高校 出身

Q1. NaRiBiを選んだ理由は??

NaRiBiは少人数制なので選びました。
そのおかげで授業で分からないことがあったらすぐに聞くことができるので置いて行かれる心配がないです♪

Q2. どんな理・美容師になりたい?

流行を知らないとお客様を満足させることができないと思うので、常に流行についていける美容師になりたいです。

Q3. 高校生にメッセージ!

美容学生は本当に楽しいので興味がある人はぜひ入ってね!

バッグの中身を公開!

実習をしていると手が荒れてしまうのでハンドクリームと、いつでもメイク直しができるように少しだけ化粧品を持ち歩いています!



私のお気に入りのアイテム

［NaRiBi生　卒業後の未来］

OB/OG's VOICE





GOALD NAGOYA

元OCEAN TOKYO 中村トメ吉氏が独立!

01 VOICE



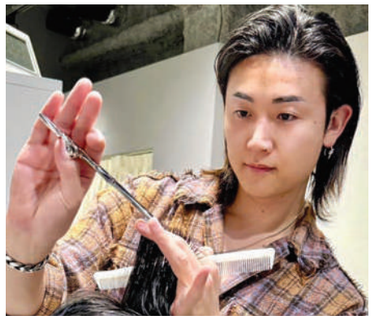

エリアプロデューサー
Area producer

灘井 翔太郎 さん
［2018年 美容学科卒業］

2024年は名古屋エリアのプロデューサーに就任し、会社幹部として多くの会議や企画に参加させて頂きました。
これまで追い求めていた個人結果とは違い、組織結果の追求という新たな課題の難しさを痛感しながらも、更に成長出来た1年でした。

02 VOICE





ハイスタイリスト
High Stylist

棚田 駿太 さん
［2019年 美容学科卒業］

美容師はとてもやりがいがあり、自分のやっていく事で人を豊かにする事の出来る職業です。
少しでも興味がある子は、自分が出来る範囲で良いと思うので自分の足で行動し、色んな物を感じて欲しいです！
噂や人の言うことよりも自分の目で見て感じた事を信じて下さい！
美容業界は常に進化しています！

03 VOICE





アシスタント
Assistant

上田 舜生 さん
［2024年 美容学科卒業］

美容師はすごくやりがいのある仕事です。カラーなどの技術も練習を続けています。
美容でもヘアメイク、カット、カラー、パーマ、撮影など沢山技術があるので、自分の好きなものを美容学生のうちに追求することが大事だと思います。





04 VOICE



副店長
vice store manager

山下 由晏 さん
2020年 理容学科卒業

ヒロ銀座 プレミアムバーバー パレスホテル店 勤務



『理容店』というとまだ男性社会のイメージをもたれますが、女性の理容師にしか出来ない提案が出来るのは強みです。やはり人気店ということもあり忙しいですが私にしかできないカッコいいをお客様に伝えられる、とてもやりがいのある仕事だなと感じます。
NaRiBiの良かったポイントは、資格取得や大会出場も出来る為、目標に向かって継続する力がつくところです。

05 VOICE

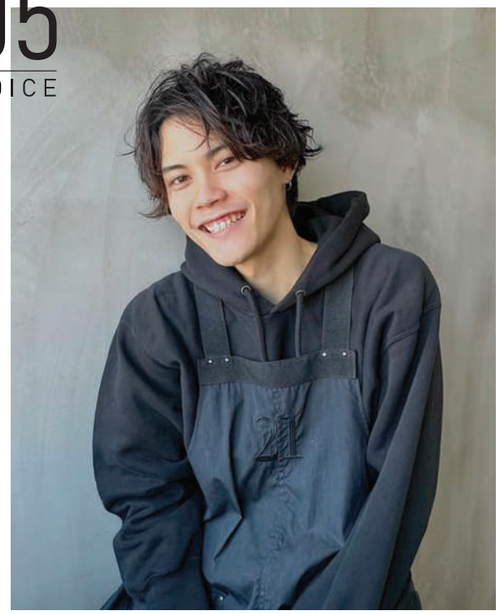

スタイリスト
Stylist

牧内 拓 さん
2020年 美容学科卒業
2020年 理容学科(修得者課程)卒業

ナンバーウルス 勤務



『お客様に来て頂いた事をステータスに感じてもらえるお店』作りを目指して、早くお出かけしたくなる！そんなスタイルを提案、提供できるよう努めてます！！
NaRiBiの良かったポイントは、美容、理容両方の資格をとったおかげで幅広いお客様の層に様々なスタイルを提案、提供出来ることです。

［NaRiBi生　卒業後の未来］

OB/OG's VOICE





06 VOICE



スタイリスト Stylist ｜ **北村　衣津美** さん

2020年 美容学科卒業
2020年 理容学科（修得者課程）卒業

kyon 勤務



kyon（キオン）はハイトーンカラーが得意なお店です! お客様の髪質やファッションなどを見て1番似合うカラーを提案しています。ハイトーンカラーにしかできない透明感ある色味がかわいいなと思いハイトーンカラーを勉強中です! 撮影にも力をいれているのでカメラの使い方、スタイリングも上手くなれるようにセンスを磨きたいと思っています！

07 VOICE



スタイリスト Stylist ｜ **川合　亜海** さん

2020年 美容学科卒業

kuru 勤務



『kuru』では、お客様との距離感を大事にしています。美容室へ1,2ヶ月に1回通って下さるお客様が多いので、仲の良い友人と同じくらい会っていると思います。また会いたい、あの人に髪の毛をやってもらいたいと思っていただけるような接客やお店作りを大切にしています！施術が終わった後にお客様が笑顔で『また来ます！』と言ってくださった時とってもやり甲斐を感じています！

08 VOICE



スタイリスト Stylist ｜ **松本　大輝** さん

2023年　理容学科卒業
2023年　美容学科（修得者課程）卒業

I-FLAT LUCIDO店 勤務





最後帰られる時に笑顔で帰っていかれるのを見る時や、カットが終わってとても喜んでもらえるのを近くで見ることができるのがやりがいです。最近は、フェードバトルでの優勝を目指して毎朝練習しています。そしてレディースのデビューに向けて営業後モデルさんを呼んだりして頑張っています。

09 VOICE



アシスタント Assistant ｜ **本田　麗** さん

2024年　理容学科卒業
2024年　美容学科（修得者課程）卒業

BLESS BARBER SHOP 勤務



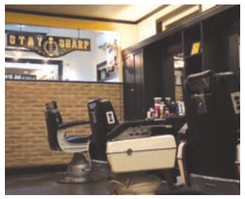

BARBERSHOPというものは、職人の世界です。だからこそ、お客様のこだわりや趣味、人柄にマッチした髪型を創り出す事ができるのだと私は思います。
いつか、私の思いや表現が、技術や接客となって現れるよう、今はオーナーを目標に日々勉強を続けています。

就職に強いNaRiBi

希望就職率100%

就職に強いNaRiBiは、1年次5月から始まる
就職指導で手厚く就職をサポートします!!

卒業生　就職内定実績

- EARTH
- ARTIC HAIR DIVA DIVO
- URBAN
- I'sm
- I-FLAT
- IRIE HAIR hanai
- ASCH
- アトリエはるか
- alex republic/alex reco
- UNDER TREE
- Antwerp hair
- EASTHAM
- VANCOUNCIL /Hair Ritz
- ENGOL
- SKoriginal
- EMA hair
- 株式会社ＯＲＥＳＳ
- casita flor
- cut village naito
- Canaria
- Good Morning/VANCOUNCIL
- GRAN. 星ヶ丘／cher. 一社
- K-two
- KENJE' GROUP
- GOALD
- confetti
- SAVOY
- サムソン＆デリラ 弥富店
- C-LOOP UNITED
- SHINING
- SHRIMP
- ZELE/ゼル
- SO.
- TAKAMI GROUP
- TJ 天気予報
- TEN GROUP
- deux-plus
- TOP HAIR
- NAP hair
- Neel
- NEXUS/NEXUS&Co.
- NOBLESSE
- barber shop BLESS
- HUG AVEC
- B's amor
- BB.com0084
- Piche hair design
- 美容室ギッシュ
- 美容室 Ms.hair
- ヒロ銀座
- faith hair..
- BRANCHE
- PRECIOUSHAIR
- ヘア ICI
- hair&esthetic salon ENON
- Hair&Make PHAT
- ヘアクリニックひかり
- ヘアーサロンいまにし
- ヘアサロンギフト
- hairs BERRY
- hair Parge suite
- Hair Make ZEAL
- hair make Brand new
- HONDA グループ（HONDA PREMIER HAIR）
- MINX
- Men's Salon STAR
- MORE and MORE
- U Hair
- LaHzA
- LAVIE NEW STANDARD BARBER
- Laetitia loco
- LA.DONNA
- Rian
- Re:sh
- REJOUIR/Un fleur/noi
- LIPPS hair
- Le Coeur
- LUCIDO STYLE Cube
- LeR Group
- レイフィールド
- legare/L℃/uul/haac
- Lecheveu
- re bloom

CAMPUS LIFE



学生生活、勉強するだけじゃもったいない！
しっかり学んで、思いっきり楽しもう♪
イベント盛りだくさんの NaRiBi なら、
きっと一生の親友と出会えるはず。









4月 April



- 入学式／オリエンテーション 1年
- ボウリング大会 1年 2年

5月 May





- 技術大会校内予選 2年
- 校外レクリエーション 1年 2年
- 就職ガイダンス 1年 2年

6月 June



- 職業講話 1年

7月 Jury



- 全国理容美容学生技術大会（理美容甲子園東海地区大会） 1年 2年



8月 August



- 夏休み



9月 September



- 全国理容美容学生技術大会（理美容甲子園全国大会） 1年 2年
- 中部ヘアフェスティバル 1年 2年
- 通信課程 卒業式

10月 October



- ハロウィンイベント 1年 2年
- 修学旅行 2年
- 通信課程 入学式



11月 November



- インターンシップ 1年
- 芸術鑑賞（劇団四季） 1年 2年
- 保護者向け就職説明会 1年
- NaRiBi 競技会 1年
- NaRiBi 作品展 2年



12月 December



- 防火訓練 1年 2年
- 冬休み



1月 January



- 国家試験模試 2年



2月 February



- 国家試験（実技） 2年

3月 March



- 国家試験（筆記） 2年
- 卒業式 2年
- 就職ガイダンス 1年
- 春休み

日本全国から学生が集まってきています!!

学費、資格、就職までの連携バックアップ体制が万全のNaRiBiには、全国から学生が集まってきています。
地元県出身の学生がNaRiBiを選び、そのままトップスタイリストや経営者になる卒業生も多数います！



久保田 夕海 さん
大分県
三重総合高校 出身

Q1. NaRiBiを選んだ理由は??
1番は学費の安さ！更に少人数制というところで親しみやすくて選びました！

Q2. 一人暮らしの感想は？
想像以上に大変だけど、自立出来た気がして成長が実感できます！

Q3. おススメの地元の名物を教えて！
「とり天」と「から揚げ」が名物です。衣がサクサクですごい美味しいのでぜひ食べてみてください。



岡本 悠聖 さん
静岡県
浜松東高校 出身

Q1. NaRiBiを選んだ理由は??
少人数制なところと週末サロンワークに惹かれました！

Q2. 一人暮らしの感想は？
最初は色々と慣れていなくて大変だったけど、今は慣れてきて楽しいです！でも、少し寂しいかな(笑)

Q3. おススメの地元の名物を教えて！
静岡といえば「さわやかのハンバーグ」と「うなぎパイ」！美味しいのでみんな食べてね♪



山下 楓矢 さん
岐阜県
郡上高校 出身

Q1. NaRiBiを選んだ理由は??
理容師を目指しているのですが、岐阜県に理容学校がないので NaRiBi に出会ってここだ！となりました。

Q2. 一人暮らしの感想は？
大変で実家の有難みが染みています。

Q3. おススメの地元の名物を教えて！
食べ物では無いのですが、「めいほうスキー場」が有名で是非行って欲しいです。



糟谷 芽衣菜 さん
長野県
飯田女子高校 出身

Q1. NaRiBiを選んだ理由は??
少人数制なところに惹かれました！
授業も置いて行かれなくて安心♪

Q2. 一人暮らしの感想は？
大変で寂しいなって思う事が多いけど、気楽でちょっぴり楽しいです！

Q3. おススメの地元の名物を教えて！
「すごもり」というお菓子です。
白あんがホワイトチョコで包まれていて美味しいので食べてみてね！



髙橋 歩菜 さん
三重県
大橋学園高校 出身

Q1. NaRiBiを選んだ理由は??
W取得と週末サロンワークがあるからです。特に週末サロンワークは学生の内にサロンでの経験が積めるので将来に役立たせることが魅力です！

Q2. 一人暮らしの感想は？
ほとんど毎日友達と一緒にご飯を作って食べているので寂しくなくて毎日が楽しいです！一人暮らしできるかなって不安に思う子も居ると思うけど意外となんとかなるよ！笑

Q3. おススメの地元の名物を教えて！
「てこね寿司」がおススメです！海鮮好きな人は食べてみてね♪

初めての
ひとり暮らしも安心

学校提携 学生マンション

学校提携 学生マンション

UniLife 学生のひとり暮らしコンシェルジュ

お得に楽して 即、快適生活！



初めてのひとり暮らしも安心学校指定の学生マンションは、通学に便利な上に家電3点付きでリーズナブル。本校の学生が多く住んでいるため、学生同士の交流も盛んです。

春から入居の予約会 随時受付中！

家具・家電付きのお部屋で費用を大幅削減。学校から徒歩6分の家電付き学生マンション有

【お問い合わせ】
UniLife名古屋駅前店
TEL.0120-964-791

学校提携 学生マンション



6月よりマンション無料予約受付開始！
家賃は契約開始日（最長で3月31日）まで発生しません！

24時間365日体制のサポートがあなたを守る！
オートロック・防犯カメラ等のセキュリティも充実

家電付きや初期費用を抑えたマンション多数有ります！

【お問い合わせ】
株式会社学生情報センター
TEL.0120-749-077〈名古屋駅前店〉

学校提携 学生寮







栄養バランスのとれた
おいしい朝食&夕食付き

寮長寮母が常駐で
安心セキュリティ

全室〈家具付き〉個室

宿泊体験（無料）&
見学 受付中！
詳しくはお問合せ下さい

よい刺のために。
KYORITSU HOTELS & DORMITORIES

【お問い合わせ】名古屋支店学生会館事務局
TEL.0120-93-5606

NaRiBi
名古屋理容美容専門学校
2026年度 募集要項

昼間課程(2年)…P30 | 通信課程(3年)…P38 | 修得者課程(1.5年)…P39

NaRiBiの奨学金制度（昼間課程） NaRiBiは頑張るあなたの味方です！

01 特待生推薦制度

学費(授業料・教育整備費)より
A 30万円免除 B 20万円免除

[選考方法]
書類選考・面接・
グループディスカッション

条件
- ●専願 ●2026年3月に高等学校卒業見込みの者 ●学校長推薦であること
- ●評定平均値4.0以上、欠席3日(3年1学期まで)以内の者

02 指定校推薦制度

学費(授業料・教育整備費)より
5万円免除
AO入試特別制度との併用で
10万円免除

[選考方法]
書類選考・面接

条件
- ●専願 ●2026年3月に高等学校卒業見込みの者 ●欠席20日(3年1学期まで)以内の者
- ●本校が指定している高等学校から指定校推薦を受けた者

03 AO入試特別制度

学費(授業料・教育整備費)より
5万円免除

[選考方法]
書類選考・面接(オンライン)

※特待生推薦制度との併用不可

条件
- ●専願 ●AO入試で本校に入学する者

04 一人暮らし応援制度

学費(授業料・教育整備費)より
5万円免除

※特待生推薦制度との併用不可

条件
- ●一人暮らしをされる方
- ※マンション契約の内容が分かる書類の提出が必要です

05 学修奨励奨学金制度（在学時）

2年次の学費より
最大10万円免除

基準
- ●本校校長の推薦する者
- (入学後1年間皆勤であり、試験で優秀な成績を収め、学校行事に積極的に参加すること)

注意事項

- ・本校各種奨学金制度の学費免除につきましては、本校を卒業することが条件となります。従って、入学辞退、中途退学をした場合は、その効力を喪失し、その時点で学費免除の全額をお支払い頂きます。
- ・美容師・理容師免許取得に際し、厚生労働令で定められた「心身の障害により美容師・理容師の業務を適正に行うことが出来ない者」については美容師・理容師免許が与えられないこともありますのでご注意下さい。

募集学科 <昼間課程>

課程	学科	募集定員	性別	修業年数	入学時期	出願資格
本科 専門課程	理容学科DAYコース	40名	男女	2年	2026年4月	●2026年3月に高等学校卒業見込みの者 ●高等学校卒業資格を有する者
	美容学科DAYコース	40名	男女	2年		
	美容学科AMコース	40名	男女	2年		

出願方法

●AO入試 …… P32
●特待生推薦入試 …… P34
●指定校推薦入試 …… P34
●一般入試 …… P34

学　費

〈入学金·授業料·教育整備費〉理容学科·美容学科·コース共通

		内　訳	金　額	納付時期
		入学金	¥150,000	入学決定時
		教育整備費	¥100,000	
授業料	1年次	前　期	¥350,000	
		後　期	¥350,000	1年次9月
	2年次	前　期	¥350,000	1年次3月
		後　期	¥350,000	2年次9月
2年間総合計			¥1,650,000	

・銀行振込をされた場合、学校から領収書を発行しませんので、振込の控えを保管してください。
・授業料は、各学科基本的に6ヵ月分ずつの分納(4回)になります。学費その他支払いに関してご相談のある場合は事務局までお問合せください。
・入学決定時のお支払いは、合格通知到着後3週間以内となります。
・上記以外にPTA会費が年間12,000円、修学旅行等や課外授業等の積立金が2年間でDAYコース140,000円 ／ AMコース30,000円 別途必要となります。
・資格取得にかかる検定料は、上記に含まれていません。
・3月31日までに入学辞退をされた場合は、選考料·入学金を除く学費(授業料、教育整備費、教材費、積立金)を返還いたします。但し、教材費については一部、本人限定の予約教材に限り、現物を返還いたします。

〈教材費〉理容学科·美容学科·コース共通

	金　額	納付時期
1年次	¥340,000	入学前3月
2年次	¥140,000	1年次3月
合計	¥480,000	

・教材費は、種類·商品の価格改定·増税等により、変動する場合があります。

〈選択コース費用〉理容学科·美容学科·コース共通

1年次後期～ ※どちらか1つ選択			
理·美容 ライセンスコース	クリエイティブ テクニックコース	ヘルスケア ビューティストコース	納付時期
金　額			
¥40,000			1年次7月
¥40,000			1年次3月

AO入試について

●アドミッションポリシー(本校が求める人材像)

①将来のビジョンを明確に持ち、社会貢献意欲がある
②明確な学習目的があり、目的·目標達成意欲がある
③学外コンテスト等に積極的に取組む意欲がある

●受験資格

・2026年3月に高等学校卒業見込みの者、もしくは高等学校卒業資格を有する者であること。
・本校専願であること。

●選考方法

書類選考、面接(オンライン)

●エントリー期間/選考日

<エントリー期間>	<AO入試面接日>
1次：　6月1日(日) ～ 6月18日(水)	6月21日(土)
2次：6月23日(月) ～ 7月16日(水)	7月19日(土)
3次：7月21日(月祝)～ 8月20日(水)	8月23日(土)
4次：8月25日(月) ～ 9月10日(水)	9月15日(月祝)
5次：9月16日(火) ～10月22日(水)	10月25日(土)
6次:10月27日(月) ～11月12日(水)	11月15日(土)

●AO入試出願許可書の交付

面接の結果、出願を許可した方へ郵送　面接後1週間程度

●出願書類

①入学願書(昼間課程用·写真貼付)
②調査書
③写真1枚(縦4㎝×横3㎝)
④最終学校卒業証明書(既卒者のみ)
⑤AO入試出願許可書

●出願期間

出願期間：9月1日(月)～12月20日(土)

●合否結果通知

10月1日(水)～　※電話などによる合否のお問い合わせには一切応じられません

AO入試エントリーから合格までの流れ

①オープンキャンパス等に参加

▼

②AO入試エントリーシート提出[6月1日(日)～11月12日(水)]

WEBエントリーアクセス▶▶▶ https://naribi.ac.jp/web_ao ／郵送／持参(9:30～17:00 土日祝休み)

▼

③到着確認後、本校より受付完了をEmailアドレスに通知(AO入試面接日時を通知)

▼

④AO入試面接(オンライン)

▼

⑤AO入試出願許可書の交付 面接の結果、出願を許可した方へ郵送

▼

AO入試のみで出願の場合	AO入試から指定校推薦へ切り替える場合	AO入試から特待生推薦へ切り替える場合
▼	▼	▼
⑥出願期間[9月1日(月)～12月20日(土)] 出願の際には⑤AO入試出願許可書が必要です。 選考料15,000円をお支払いください。	**⑥出願期間**[10月1日(水)～12月5日(金)] 志望学科の欄は指定校推薦にチェックを入れてください。 選考料15,000円をお支払いください。	**⑥出願期間**[10月1日(水)～10月15日(水)] 志望学科の欄は特待生推薦にチェックを入れてください。 選考料15,000円をお支払いください。

選考料 振込先 | 岐阜信用金庫 中村公園支店 預金種目：普通預金 口座番号：1120514

▼

⑦合否結果通知発送[10月1日(火)～]	**⑦指定校推薦入試(対面)**	**⑦特待生推薦入試(対面)**
	▼	▼
	⑧合否結果通知発送 試験日より7日以内に郵送にて通知	**⑧合否結果通知発送** 試験日より7日以内に郵送にて通知
<AO入試特別制度で> **学費より5万円免除**	<AO入試特別制度・指定校推薦制度の併用で> **学費より10万円免除**	<特待生推薦制度で> **学費より A：30万円 B：20万円 免除** ※AO入試特別制度との併用不可

※学費免除の詳細はP30をご覧下さい

AO入試合格者特典

●入学決定時の学費より5万円免除 ※特待生推薦制度の学費免除と併用不可

●プレスクール「Winding LABO(ワインディングラボ)」の開催 ※AO入試から特待生・指定校推薦へ切り替える方も対象です

AO入試出願許可書の交付後～入学までの間に開催されるオープンキャンパスの日程にて、プレスクールを実施します。
本校指定日の2日間、理容・美容ワインディングの実技授業を受講できます。
体験型学習で専門的知識・技術を入学前に習得することができます。

■ Winding LABO 開催日程 (下記日程より本校から2日間指定)

7月19日(土)、8月4日(月)、8月23日(土)、9月15日(月・祝)、10月25日(土)、11月15日(土)、12月13日(土)、2月14日(土)

※遠方にお住まいの方は相談可能です
※詳しくは入学事務局(0120-052-387)までお問い合わせください

特待生推薦／指定校推薦／一般入試について

特待生推薦入試

受験資格	選考方法	出願期間	選考日	選考結果	出願書類	特　典
●2026年3月に高等学校卒業見込みの者で、評定平均値が4.0以上、欠席が3日以内(3年1学期まで)の者で尚且つ、学校長推薦であること。 ●本校行事に積極的に取り組めること。 ●本校専願であること。	書類選考、面接・グループディスカッション	2025年 10月1日(水) ～ 2025年 10月15日(水)	2025年 10月18日(土)	試験日より7日以内に郵送にて通知 ※電話などによる合否のお問い合わせには一切応じられません	①入学願書 (昼間課程用・写真貼付) ②特待生推薦書(本書在中) ③調査書 ④写真1枚(縦4㎝×横3㎝) ⑤選考料15,000円 ※出願前に納付して下さい	**学費より** **A：30万円** **B：20万円** **免除**

指定校推薦入試

受験資格	選考方法	出願期間	選考日	選考結果	出願書類	特　典
●2026年3月に高等学校卒業見込みの者で、学校長推薦であり、欠席が20日以内(3年1学期まで)の者であること。 ●本校専願であること。	書類選考、面接	2025年 10月1日(水) ～ 2025年 12月5日(金)	第1回 2025年 10月18日(土) 第2回 2025年 11月15日(土) ※第3回以降は、日時指定で随時選考	試験日より7日以内に郵送にて通知 ※電話などによる合否のお問い合わせには一切応じられません	①入学願書 (昼間課程用・写真貼付) ②指定校推薦書(本書在中) ③調査書 ④写真1枚(縦4㎝×横3㎝) ⑤選考料15,000円 ※出願前に納付して下さい	**学費より** **5万円免除** AO入試から指定校推薦へ切り替えで、 **合計** **10万円免除**

一般入試

受験資格	選考方法	出願期間	選考日	選考結果	出願書類	特　典
●2026年3月に高等学校卒業見込みの者、もしくは高等学校卒業資格を有する者であること。	書類選考、面接	2025年 10月1日(水) ～ 2026年 3月31日(火)	第1回 2025年 10月18日(土) 第2回 2025年 11月15日(土) ※第3回以降は、日時指定で随時選考	試験日より7日以内に郵送にて通知 ※電話などによる合否のお問い合わせには一切応じられません	①入学願書 (昼間課程用・写真貼付) ②調査書 ③写真1枚(縦4㎝×横3㎝) ④最終学校卒業証明書 (既卒者のみ) ⑤選考料15,000円 ※出願前に納付して下さい	―

※選考料15,000円を出願前に必ず納付して下さい

選考料 振込先 | 岐阜信用金庫 中村公園支店 預金種目：普通預金 口座番号：1120514

学費サポート制度

名古屋理容美容専門学校では、さまざまな学費サポート制度を設けていますので、お気軽にご相談ください。

高等教育の修学支援新制度

当制度は、経済的理由で進学が困難な方でも、世帯収入の基準を満たしていれば支援を受けることができる文部科学省が新たに定めた制度です。
該当する方は、入学金・授業料の免除又は減額に加えて、返還不要の給付型奨学金の支援を受けることができます。
詳しい内容は、文部科学省の特設サイト「高等教育の修学支援新制度」をご確認ください。
奨学金に関する、より詳しい情報は、日本学生支援機構奨学金「奨学金の制度(給付型)」をご確認ください。

文部科学省HP

日本学生支援機構(JASSO)HP

■ 申込時期

高校3年生4月～5月初旬(予約採用)または進学後の春(在学採用)

■ 支援額の目安

日本学生支援機構の給付型奨学金

	第Ⅰ区分	第Ⅱ区分	第Ⅲ区分	第Ⅳ区分(多子世帯)
自宅通学	38,300円/月	25,600円/月	12,800円/月	9,600円/月
自宅外通学	75,800円/月	50,600円/月	25,300円/月	19,000円/月

＋

国からの支援　授業料・入学金の免除／減額

	第Ⅰ区分	第Ⅱ区分	第Ⅲ区分	多子世帯
入学金	160,000円	第Ⅰ区分の2/3	第Ⅰ区分の1/3	160,000円
授業料(年額)	590,000円	第Ⅰ区分の2/3	第Ⅰ区分の1/3	590,000円

※第一種奨学金(無利子)を併せて利用する場合貸与月額が制限されます
※毎年10月に支援区分の見直しがあります
※JASSOのWEBサイト(進学資金シミュレーター)で、どの区分の支援が受けられるかの目安を調べることができます

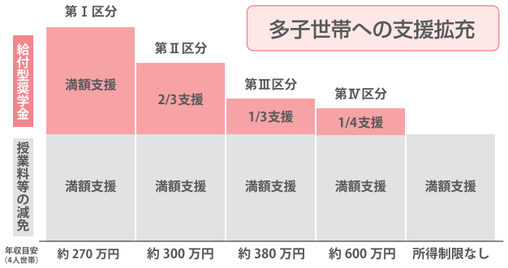

※多子世帯:扶養する子が3人以上の世帯
※最新の詳細は事務局までお問い合わせ下さい

例　名古屋理容美容専門学校 第Ⅰ区分(自宅通学)の場合
[日本学生支援機構の給付型奨学金] 月額38,300円×24ヶ月=919,200円

[国からの支援]

			納入額	支援額	実質納入額
入学金			150,000円	160,000円	0円
授業料	1年次	前　期	350,000円	295,000円	55,000円
		後　期	350,000円	295,000円	55,000円
	2年次	前　期	350,000円	295,000円	55,000円
		後　期	350,000円	295,000円	55,000円
教育整備費			100,000円	——	100,000円
合　計			1,650,000円	——	320,000円

・学業不振等の場合には、給付奨学金の支給を廃止するほか支給済の給付奨学金の返還を求めることがあります。
・最新の詳細は事務局までお問い合わせ下さい。

日本学生支援機構奨学金制度(JASSO)・貸与型奨学金

第一種奨学金／第二種奨学金

予約採用	高校3年生の4～5月初旬に在籍高校での申込みを行います。 希望の方は高等学校の先生にご相談ください。
在学採用	本校から応募基準内の出願者を推薦し、 その後、日本学生支援機構において選考の上、貸与されます。

種　類	第一種奨学金	第二種奨学金
利　子	無利子	在学中は無利子、卒業後は年3%を上限とする利子付
応募基準	[専門学校入学前の予約申込] ①2026年3月に高等学校を卒業見込みの方 ②高等学校の1年から申込時までの学習成績の平均値が3.5以上であること ③日本学生支援機構の定める収入限定額内であること ※家計の目安は自宅通学者の4人世帯で給与所得者747万円程度。給与所得外の所得者349万円程度。 [専門学校入学後の申込] ①高等学校の最終2ヶ年の学習成績が3.2以上であること ②日本学生支援機構の定める収入限定額内であること ※家計の目安は自宅通学者の4人世帯で給与所得者720万円程度。給与所得外の所得者330万円程度。	[専門学校入学前の予約申込] ①2026年3月に高等学校を卒業見込みの方 ②学習成績の平均値が平均水準以上であること ③日本学生支援機構の定める収入限定額内であること ※家計の目安は自宅通学者の4人世帯で給与所得者1,100万円程度。給与所得外の所得者692万円程度。 [専門学校入学後の申込] ①高等学校の最終2ヶ年の学習成績が出身校の平均水準以上であること ②日本学生支援機構の定める収入限定額内であること ※家計の目安は自宅通学者の4人世帯で給与所得者1,124万円程度。給与所得外の所得者716万円程度。
貸与月額	[自宅外通学] 2～6万円から希望する月額を選択できます。 [自宅通学] 2万円、3万円、4万円、5万3千円から希望する月額を選択できます。 ※奨学金の支給開始は本校入学後4月以降です	2万円～12万円から希望する月額を選択できます。 ※奨学金の支給開始は本校入学後4月以降です
返済期間	貸与終了6ヶ月後から10～15年程度	貸与終了6ヶ月後から10～15年程度

※最新の詳細は事務局までお問い合わせ下さい

入学時特別増額貸与奨学金

貸与期間	利　子	貸与額	家計基準
初回貸与時 一括 (入学初年度)	有利子	100,000円 200,000円 300,000円 400,000円 500,000円	①②のいずれかに該当する家庭 ①世帯の収入が日本学生支援機構が定める基準以下の家庭。 目安／4人世帯の給与所得家庭で収入400万円以下程度。 ②「国の教育ローン」を借りることができなかった家庭。 ※第一種、又は第二種奨学金と併せて申込

※最新の詳細は事務局までお問い合わせ下さい

入学前納付金分納制度(NaRiBi学園)

制度を利用できる方　以下の条件をすべて満たす方

・日本学生支援機構の奨学金に
入学時特別増額貸与奨学金500,000円を併せて予約申し込みし、決定通知が交付されている方
・合格通知到着後、入学金(100,000円)の納入が可能な方
・4月に奨学金を受けるための手続きおよび、奨学金入金後1週間以内に学費を納入が可能な方
・最新の詳細は事務局までお問い合わせ下さい。

教育訓練給付制度〈専門実践教育訓練〉

厚生労働大臣の指定する専門実践教育訓練講座を受講した場合、支払った教育訓練経費の一定の割合額が支給される制度です。本校理容学科・美容学科は指定講座の認定を国から受けており、受講中は授業料の最大50%（年間上限40万円）、さらに、受講修了後一定の要件を満たすと教育訓練経費の最大30%に相当する額が追加支給されます。　※最新の指定状況は事務局までお問い合わせください

詳細はこちら

NaRiBi専門実践
教育訓練給付制度

厚生労働省
教育訓練給付制度

訓練開始日の1ヶ月前までに訓練前キャリア・コンサルティングにおいて「ジョブ・カード」の交付を受け、受給資格の決定を受ける必要があります。詳細はお近くのハローワークまでお問い合わせください。

対象者	受給が初めての場合：受講開始日現在で雇用保険の被保険者であった期間が2年以上ある方 現在離職中の方は、雇用保険の資格喪失後1年以内に入学される方 過去に受給したことがある場合：受講開始日現在で雇用保険の被保険者であった期間が3年以上ある方 前回の受給から今回の受講開始日前までに3年以上経過している方
対象講座	●昼間課程 理容学科 2年間 4月入学 ●昼間課程 美容学科 2年間 4月入学 ●通信課程 美容修得者課程 理容学科 1.5年間 4月入学 ●通信課程 理容修得者課程 美容学科 1.5年間 4月入学 ●通信課程 通常課程 理容学科 3年間 10月入学

国の教育ローン〈日本政策金融公庫〉

対象者	本校入学・在学者の保護者で、世帯年間収入の上限は、お子さま1人の場合、給与所得者は790万円、事業所得者は600万円。 ※扶養している子の人数によって収入の上限は異なります
用途	本校に入学するために必要となる次の資金　入学金・授業料などの学校納付金、受験にかかった費用、 アパートマンションの敷金・家賃、教科書代、教材費、パソコン購入費、通学費、修学旅行費用、学生の国民年金保険料など
申込期限	随時　入学資金については、志望校が決定してから入学月の翌月末まで申込可
融資額	学生・生徒1人につき350万円以内　利率2.65%（固定金利2025年1月現在、利率は金融情勢により変動）
分割手数料	公庫HPにてご確認ください
返済について	18年以内
お問い合わせ	国の教育ローンコールセンター　ナビダイヤル　0570-008656

※本校への出願前でも、審査を受けることができます。詳細は、上記へお問い合せください。

提携教育ローン〈株式会社オリエントコーポレーション〉

対象者	本校へ入学予定または在学者の保護者（又は法定代理人）で安定した収入のある方
用途	入学金・授業料・教材費などの学校納付金 ※この範囲内であれば一部利用も可
申込期限	随時
融資額	500万円以内　利率5.00%（2025年2月現在、利率は金融情勢により変動）
分割手数料	実質年率
学校への納付	学校指定の口座へオリエントコーポレーションから直接振り込み
返済について	指定口座からの自動振替による返済方式 通常返済方式　在学中より、あらかじめ指定した金額を毎月定期で支払う方式。 ステップアップ方式　在学中は元金を据え置いて分割手数料のみ支払う方式。以降は通常返済方式に準じた返済方式。 親子リレー方式　在学中は保護者が、卒業後は子弟が返済する方式。
お問い合わせ	0120-517-325　受付時間：9:30～17:30　※土日祝・携帯電話可　※本校HPよりWEB申し込みも可能

母子父子寡婦福祉資金貸付金 及び 寡夫福祉資金貸付金

ひとり親家庭の方の生活の安定と学生の健全な育成を図るために、市区町村が就学支度資金（専修学校へ入学する際の入学資金）や修学資金（専修学校就学中の学費等に必要な資金）を貸与してくれるものです。
詳しくは、お住まいの市・区役所、町・村役場へお問い合わせください。

募集学科 ＜通信課程＞

課程	学科	募集定員	性別	修業年数	入学時期	出願資格
通信課程	理容学科	11名	男女	3年	2025年10月	中学校卒業以上（厚生労働省法令で定める要件に該当する者）で面接授業出校可能な方（従業者証明書の提出が必要）
	美容学科	35名	男女	3年		

入学までの流れ

課程	受験資格	選考方法	出願期間	選考日	選考結果	出願書類	特典
通信課程	中学校卒業以上 （厚生労働省令で定める要件に該当する者）で面接授業出校可能な方。	書類選考、 最終学歴が中学校卒業者は入学時に筆記試験を行います。	2025年5月1日（木） 〜 2025年9月30日（火）	随時	選考日より7日以内に郵送にて通知 ※電話などによる合否のお問い合わせには一切応じられません	①入学願書（通信課程用・写真貼付） ②写真1枚（縦4㎝×横3㎝） ③従業者証明書 ④最終学校卒業証明書 ⑤選考料：15,000円 ※出願前に納付して下さい	早割選考料免除 2025年5月1日（木） 〜 6月30日（月）出願の方 （消印有効）

学　費

通信課程サロン従業者コース（理容学科・美容学科共通）

		内　訳	金　額	納付時期
		入学金	¥50,000	入学決定時
		教育整備費	¥50,000	
授業料	1年次	入学決定時	¥52,500	
		第1期	¥52,500	1年次10月
		第2期	¥105,000	1年次3月
	2年次	第3期	¥105,000	1年次9月
		第4期	¥105,000	2年次3月
	3年次	第5期	¥105,000	2年次9月
		第6期	¥105,000	3年次3月
3年間総合計			¥730,000	

教材費（カットウィッグ）

通信課程は3年間で理容学科：約165,000円、美容学科：約120,000円の予定です。
（カリキュラム・商品の価格改定・増税等により、変動する場合があります）

・銀行振込をされた場合、学校から領収書を発行しませんので振込の控えを保管して下さい。
・学費その他支払いに関してご相談のある場合は、事務局までお問い合わせ下さい。
・第2期からの授業料等につきましては、ゆうちょ銀行の総合口座からの口座振替となります。
・理容師・美容師資格取得のための検定料は、上記に含まれていません。
・通信課程は9月30日までに、入学辞退をされた場合は、選考料・入学金以外を返還いたします。
・上記以外にPTA会費が通信課程は年間12,000円別途必要となります。
・理・美容室に従事していない方で、理・美容室の紹介を希望される場合は、事務局までお問い合わせ下さい。
・最終学歴が中学卒業者は、別途講習科目の配本がありますので、入学時に24,500円加算になります。

※選考料15,000円を出願前に必ず納付して下さい（早割出願期間は選考料を免除：5月1日～6月30日消印有効）

選考料 振込先	岐阜信用金庫 中村公園支店　預金種目：普通預金　口座番号：1120514

募集学科 ＜修得者課程（W取得）＞

課程	学科	募集定員	性別	修業年数	入学時期	出願資格
修得者課程	理容学科	29名	男女	1年6ヶ月	2026年4月	理容師・美容師免許取得者又は、理・美容師養成施設卒業（見込）者
	美容学科	20名	男女	1年6ヶ月		

入学までの流れ

課程	受験資格	選考方法	出願期間	選考日	選考結果	出願書類
修得者課程	理容師・美容師免許 取得者又は、 理・美容師養成施設卒業者。 （※見込者も該当）	書類選考	2025年10月1日（水） 〜 2026年3月31日（火）	随時	選考日より7日以内に 郵送にて通知 ※電話などによる合否の お問い合わせには一切 応じられません	①入学願書（修得者課程用・写真貼付） ②写真1枚（縦4cm×横3cm） ③理・美容養成施設 卒業証明書 又は理・美容師免許証の写し ④選考料：15,000円 ※出願前に納付して下さい

学　費

修得者課程（理容学科・美容学科共通）

	内　訳	金　額	納付時期
	入学金	¥50,000	入学決定時
	教育整備費	¥50,000	
授業料	入学決定時	¥82,500	
	第1期	¥82,500	1年次4月
	第2期	¥165,000	1年次9月
	第3期	¥165,000	1年次3月
1年6ヶ月総合計		¥595,000	

教材費（カットウィッグ）

修得者課程は1年6ヶ月で理容学科：約165,000円、美容学科：約120,000円の予定です。
（カリキュラム・商品の価格改定・増税等により、変動する場合があります）

・銀行振込をされた場合、学校から領収書を発行しませんので振込の控えを保管して下さい。
・学費その他支払いに関してご相談のある場合は、事務局までお問い合わせ下さい。
・第2期からの授業料等につきましては、ゆうちょ銀行の総合口座からの口座振替となります。
・理容師・美容師資格取得のための検定料は、上記に含まれていません。
・修得者課程は3月31日までに入学辞退をされた場合は、選考料・入学金以外を返還いたします。
・上記以外にPTA会費が修得者課程は1年6ヶ月で18,000円別途必要となります。

※選考料15,000円を出願前に必ず納付して下さい

選考料 振込先	岐阜信用金庫 中村公園支店　預金種目：普通預金　口座番号：1120514

切り取り線

西暦　　年　　月　　日

AO入試エントリーシート

写真（カラー）
縦4cm×横3cm
正面・無帽・無背景
枠なしで3ヶ月以内
に撮影したもの。
（裏に記名）

学校法人NaRiBi学園
名古屋理容美容専門学校　校長　榊原　晶恵　殿

志望学科（□にチェックをつけて下さい）

志望学科	□ 理容学科DAYコース　□ 美容学科DAYコース　□ 美容学科AMコース

フリガナ		性別
氏名		男 ・ 女
生年月日	西暦　　年　　月　　日　生	
最終学歴	立　　高等学校（　　科）　卒業・卒業見込み	
	大学 ・ 短期大学（　　科）　卒業・卒業見込み	
現住所	〒　　－	
Emailアドレス	@	
自宅電話	（　　）　－	携帯電話　（　　）　－
願書提出時に推薦への変更	□ 希望する ⇒　□ 特待生推薦　□ 指定校推薦	□ 希望しない

＊保護者または担任署名欄

署名欄	□ 保護者　□ 担任教諭　氏名：　　㊞

＊面接日（□にチェックをつけて下さい）

□ 1次 / 6月21日(土)　□ 2次 / 7月19日(土)　□ 3次 /8月23日(土)　□ 4次 / 9月15日(月・祝)
□ 5次 / 10月25日(土)　□ 6次 / 11月16日(土)
面接時間については後日連絡します

■本校を志望する理由を書いてください

■自己PRを書いてください

推　薦　書

特待生推薦　　指定校推薦

該当区分を○で囲って下さい

西暦　　年　　月　　日

学校法人NaRiBi学園

名古屋理容美容専門学校

校長　榊原　晶恵　殿

（推薦者）

高等学校名

学校長 ・ 担任教諭 ・ 他（　　）

推薦者氏名　　印

〒

所　在　地

T　E　L　　－　　－

下記の者は西暦　　年　　月本校（卒業・卒業見込み）の生徒であり、

貴校への入学に適するものと認め、ここに推薦いたします。

フリガナ		男・女	西暦 年　月　日生
生徒名			
担任教諭名	年　組		印
推薦理由			

切り取り線

受付月日	年　月　日	受付番号	No.

※この欄には記入しないでください

入　学　願　書

（昼間課程）

学校法人NaRiBi学園

名古屋理容美容専門学校　校長　榊原　晶恵　殿

貴校への入学を希望しますので、関係書類を添えて出願いたします。

志願者名＿＿＿＿＿＿＿＿＿＿

写真（カラー）
縦4cm×横3cm
正面・無帽・無背景
枠なしで3ヶ月以内
に撮影したもの。
（裏に記名）

該当する□にチェックをつけて下さい

□ 専願　□ 併願（□ 大学・短大　□ 専門学校）		
志望学科	□ 理容学科DAYコース　□ 美容学科DAYコース　□ 美容学科AMコース	
	□ 特待生推薦　□ 指定校推薦　□ 一般　□ AO	
NaRiBiの奨学金制度	□ 希望する［希望される方は、該当する奨学金制度にチェックをして下さい］	□ AO入試特別制度　□ 一人暮らし応援制度
	□ 希望しない	
週末サロンワーク（実践教育）	□ 希望する　□ 希望しない	
愛知産業大学短期大学通信教育部併修	□ 希望する　□ 希望しない	
日本学生支援機構の奨学金	□ 希望する⇒（□ 高等学校にて申込済　□ 本校にて申込）　□ 希望しない	

入学志願者

フリガナ		性別	生年月日
氏　名		男・女	西暦　年　月　日
現住所	フリガナ		
	〒		
	TEL（　）　－　携帯（　）　－		
最終学歴または卒業見込み学校名	学校名・学科名（○で囲って下さい）	立　（　科）	
		高等学校・専門学校・短期大学・大学・高校卒業程度認定試験	
	卒業（見込）年月日	西暦　年　月　日　卒業・卒業見込み	

保護者又は保証人欄（必須）

フリガナ		本人との続柄	
氏　名	西暦　年　月　日　生		
現住所	フリガナ		
	〒		
	TEL（　）　－　携帯（　）　－		

選考料振込日	年　月　日	振込名義（カタカナ）	

受付月日	年　月　日	受付番号	No.

※この欄には記入しないでください

入　学　願　書

（通信課程）

学校法人NaRiBi学園
名古屋理容美容専門学校　校長　榊原　晶恵　殿

貴校への入学を希望しますので、関係書類を添えて出願いたします。

志願者名＿＿＿＿＿＿＿＿＿＿

写真（カラー）
縦4cm×横3cm
正面・無帽・無背景
枠なしで3ヶ月以内
に撮影したもの。
（裏に記名）

志望学科	□ 理容学科	□ 美容学科

入学志願者

フリガナ		性別	生年月日
氏　名		男・女	西暦　年　月　日
現住所	フリガナ 〒 TEL（　）　－　携帯（　）　－		
最終学歴 学校名	学校名・学科名 （○で囲って下さい）	立　（　科） 中学校・高等学校・専門学校・短期大学・大学・高校卒業程度認定試験	
勤務先名			
所在地	〒 TEL（　）　－		
教材・案内等の送り先	〒 TEL（　）　－		

保護者又は保証人欄（必須）

フリガナ		本人との続柄	
氏　名	西暦　年　月　日　生		
現住所	フリガナ 〒 TEL（　）　－　携帯（　）　－		

選考料振込日	年　月　日	振込名義（カタカナ）	

※早割出願期間2025年5月1日～6月30日（消印有効）は選考料免除

切り取り線

従業者証明書

学校法人NaRiBi学園

名古屋理容美容専門学校

校長　榊原　晶恵　殿

従業者氏名　　（男・女）

〒　－

現住所

TEL　　－　　－

上記の者は、当店の従業者であることを証明します。

西暦　　年　　月　　日

店名

事業主氏名　　印

〒　－

所在地

TEL

（勤務地が上記と異なる場合）

〒　－

勤務地住所

TEL

切り取り線

受付月日	年　月　日	受付番号	No.

※この欄には記入しないでください

入　学　願　書

（修得者課程）

学校法人NaRiBi学園
名古屋理容美容専門学校　校長　榊原　晶恵　殿

貴校への入学を希望しますので、関係書類を添えて出願いたします。

志願者名＿＿＿＿＿＿＿＿＿＿

写真（カラー）
縦4cm×横3cm
正面・無帽・無背景
枠なしで3ヶ月以内
に撮影したもの。
（裏に記名）

志望学科	□ 理容学科	□ 美容学科

入学志願者

フリガナ		性別	生年月日
氏　名		男・女	西暦　年　月　日
現住所	フリガナ 〒 TEL（　）　－　携帯（　）　－		
美容師免許又は理容師免許取得日	□ 美容師　□ 理容師　免許　年　月　日取得		
卒業した理容・美容専門学校	（学校名） 西暦　年　月　入学　／　西暦　年　月　卒業		

保護者又は保証人欄（必須）

フリガナ		本人との続柄	
氏　名	西暦　年　月　日　生		
現住所	フリガナ 〒 TEL（　）　－　携帯（　）　－		

選考料振込日	年　月　日	振込名義（カタカナ）	

裏面に続く➡

切り取り線

学　歴	西暦　　年　　月	中学校卒業
	西暦　　年　　月	高等学校卒業
	西暦　　年　　月	専門学校卒業 専門学校卒業見込
	西暦　　年　　月	
職　歴	西暦　　年　　月	
	西暦　　年　　月	
	西暦　　年　　月	
	西暦　　年　　月	

教科書送り先届

私宛の教科書は以下の☑ 先住所へご送付下さいますようお願いします。

□　現住所を指定　　□　連絡先を指定　　□　教科書送り先を指定（以下に記入通り）

教科書送り先	〒 TEL（　　）　　－　　携帯（　　）　　－

OPEN CAMPUS

2025－2026 SCHEDULE

充実のオープンキャンパスラインナップ

※オーキャン日程により内容が異なります


カット


ワインディング


シェービング


ハンドエステ


ポイントメイク


ボディジュエリー

各日程ごとにスペシャルイベントをご用意！

AO入試・保護者説明会 同時開催
4/19（土） 13:00－16:00
#推し事 × #お仕事
推しカラーのリボンやカラーワックスを使ってヘアアレンジ&セット♪
推し色を身に纏って推しと一緒に写真を撮ろう!



AO入試・保護者説明会 同時開催
5/10（土） 10:00－13:00
保護者感謝day
日頃の気持ちを伝える
自宅でもできる
ネイルケア＆ハンドエステ



AO入試・保護者説明会 同時開催
5/24（土） 13:00－16:00
あの憧れの
K-POPアイドルになろう!
簡単韓国風ヘアセット
＆メイク体験!



6/7（土） 13:00－16:00
流行りのハイトーンカラーに
チャレンジ!
毛束を使ってカラー体験♪



6/21（土） 13:00－16:00
NaRiBi 学園コンテスト
在校生と協力して校内
理美容大会で優勝しよう!



7/5（土） 13:00－16:00
〈夏休み直前!〉
流行りの"シェル"ネイル作成!
&流行りのメンズサマー
スタイル特集



7/19（土） 13:00－16:00
NaRiBi夏祭り♪
〈景品はあの大人気バズリコスメ!!〉
縁日ブース多数ご用意!
在校生と夏を満喫しよう!



8/4（月） 13:00－16:00
〈卒業生ゲスト企画〉GOALD来校!
超!人気スタイリストのメンズカットが間近で見られる! 卒業生のリアルな声が聞けるチャンス!

GOALD NAGOYA

8/23（土） 10:00－13:00
〈あなたも1日スタイリストに!?〉
理美容師お仕事体験♪
それぞれの仕事の違いを学んで
体験してみよう!



9/15（月・祝）10:00－13:00
Naribiサロン
(SK re：birth)
人気スタイリストにやってもらえる!
ヘアアレンジ♪



10/25（土） 10:00－13:00
『コスプレ参加OK！』
Halloween Party
ハロウィンに向けて
傷メイクを覚えよう♪



12/13（土） 10:00－13:00
X'mas Party
イルミネーション映えする
ヘアアレンジ＆撮影会♪
大人気バズリコスメプレゼント企画も!



AO入試・保護者説明会 同時開催
2/14（土） 10:00－13:00
バレンタイン特集
流行りのチョコレートネイル作成!
&流行りのモテメンズスタイル特集



AO入試・保護者説明会 同時開催
3/23（月） 13:00－16:00
人気サロンTOP HANABI×
NaRiBi学生コラボ企画
NaRiBi
ウエディングヘアショー



オンライン OPEN CAMPUS

ZOOMでかんたん!

スキマ時間にサクッと参加OK!
遠方の方や、お忙しい方、
来校を迷われている方などにオススメ!

開催日程【時間 16:30～17:30】

4/4（金）	4/23（水）	5/23（金）	6/27（金）
7/11（金）	8/1（金）	8/29（金）	9/16（火）
10/3（金）	11/7（金）	11/28（金）	1/9（金）
1/19（月）	2/6（金）	2/27（金）	3/17（火）

個別相談会

学校生活、資格取得など
心配なことがじっくり相談できる

9/6（土） 10:00－13:00
11/15（土） 10:00－13:00

オープンキャンパスバスツアー!

無料バスでらくらく♪

バスツアー実施日

コース ①稲井～敦賀～学校 ②松本～伊那～飯田～学校 ③高岡～高山～郡上～学校

理・美容業界就職フェア

理・美容業界に就職を考えている
高校1～3年生、既卒者、社会人歓迎

対面・オンライン型 同時開催

6/28（土） 10:00～12:30
7/12（土） 10:00～12:30
7/28（月） 10:00～12:30

就活応援キャンペーン 対面型参加者限定 ※高校生対象

就活を頑張るアナタを応援するために、
GIFT CARD 1000円ギフトカードプレゼント
＋ 交通費（一部補助あり）

個別相談会／学校見学会

随時受付しております。ご希望の日時をお知らせください。
お申込みは電話またはHP、メールでお願いします。

お申込みはこちら

オープンキャンパス応募専用フォーム（24時間OK）
https://naribi.ac.jp/trial/

Webで詳細チェック&簡単予約
naribi　検索

学校法人 NaRiBi学園
名古屋理容美容専門学校
E-mail：info@naribi.ac.jp
0120-052-387
［受付］9:30～17:00（土・日・祝 休み）
フリーダイヤルが繋がらない場合はこちら ▶ TEL 052-411-0007