



～理・美容業界を生き抜くカギがここにある～



学校法人 NaRiBi学園
名古屋理容美容専門学校

〒453-0057 名古屋市中村区稲葉地本通3-36
TEL 052-411-0007 FAX 052-411-1090
E-mail: info@naribi.ac.jp

0120-052-387

名古屋理容美容専門学校 ホームページ ▶
<https://naribi.ac.jp/>



naribi 🔍 検索



< NaRiBi 公式SNS >



NaRiBi

SCHOOL GUIDE 2027



学校法人NaRiBi学園 名古屋理容美容専門学校

NaRiBi POINT

理容師・美容師
国家資格W取得

福祉理美容士
資格取得

認定心理士が
寄りそう
安心の教育環境



POINT
01



未来を広げる国家資格W取得
P.17 >

POINT
02



少人数制で手厚いフォロー体制

POINT
03



自分に合ったDAY/AMコース
[週4日制] P.11 >

POINT
04



就職のミスマッチを防ぐ 週末サロンワーク
P.19 >

POINT
05



W取得のシステム修得者課程
P.15 >

POINT
06



働きながら学ぶ通信課程
P.21 >



理容学科

BARBER

美容学科

BEAUTY

ライフスタイルにあわせて選べるコース

DAYコース

週4日制 [月or火曜日休み]

授業時間 >9:30 ~ 16:30

AMコース

週4日制 [月or火曜日休み]

授業時間 >9:30 ~ 14:00

週4日通学



ゆとりある学び

「週4日通学だから、学びにも自分の時間にも余白が生まれる」
技術を身につける時間と、心と体を整える時間。
無理なく続けられる学びのリズムが、将来の土台になります。



NEW
Autumnbreak

“秋休みがある”という新しい選択。

春・夏・冬に加えて、“**秋休み**”も。

学びの合間にしっかりリフレッシュできるから、集中力も、モチベーションも保てます。

秋休みは、ちょっと特別な経験を

選べる 秋休み特別研修

希望者は、いずれかを選べます。「楽しい」が、「将来につながる」時間。



ディズニーランドで学ぶ
おもてなしマナー研修
(1泊2日)

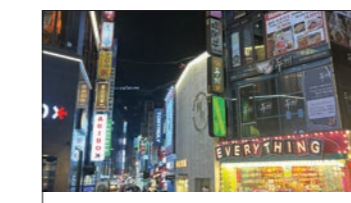

美容の最先端を体感する
韓国美容研修
(2泊3日)

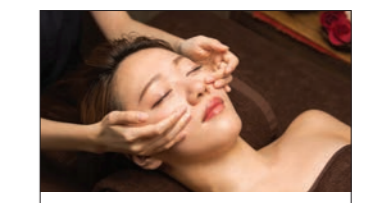

癒しの技を間近で体験
バンコクエステ研修
(3泊4日)

SELECT
COURSE

BARBER / BEAUTY COURSE

あなたはどのコースが合うかな？

Which course is your match?

自分のライフスタイルや将来の目標に合わせてコースを選べるのが“NaRiBiの魅力”です！



Q

学校生活どんなスタイルがいい？

理容の技術



美容の技術



Q
アナタが一番
学びたいのは？



- イベントも授業も思い切り楽しみたい！
- 理容も美容も両方やってみたい！
(2年生から修得者課程入学)



- プライベートを大切にしたい！
- 給付金制度を使ってキャリアチェンジしたい！

- 費用を抑えたい！
- サロンで働きながら学びたい！
- 早くスタイリストデビューしたい！
- キャリアアップしたい！

理容学科
DAYコース



美容学科
DAYコース



理容学科
美容学科
AMコース



通信課程
修得者課程



理容学科 DAYコース

[2年制]

理容師にだけ許された技術
進化するバーバーショップ



シェービングの魅力 理容師Only!



- 肌のトーンアップ
- スキンケアの浸透力アップ
- 肌のターンオーバー促進→美肌効果
- 化粧のノリ、モチがアップ

バーバースタイルとメンズカット

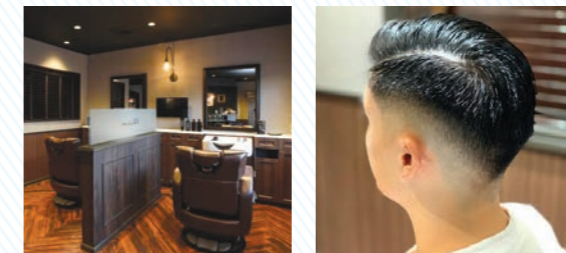

salon by barbershop BOLERO

- フェードや刈り上げで、清潔感のある髪型に
- メンズカットに特化し、細部までこだわった仕上がり
- 将来、バーバーとして独立も目指せる
- 幅広い年代に対応でき、技術の強みになる

ブライダルエステ業界で重宝される女性理容師

女性理容師はブライダルエステ業界で大変重宝されています。その中で必須のケアが「ブライダルシェービング」です。刃物(カミソリ)を使用する為、理容師免許が必要です。W取得者なら一つのサロンでまつエク/シェービング/ネイル/エステ、全ての技術が可能になります。



授業内容 | 実技 |

CURRICULUM



座学

- 関係法規、制度 ●衛生管理 ●保健 ●化粧品化学 ●文化論 ●運営管理 ●理容技術理論
- キャリアデザイン ●マナーコミュニケーション

[取得可能資格] DAY/AMコース共通

- 理容師国家資格 ■MSOJメイクアップ検定3級 ■ネイリスト技能検定試験3級
- JHCMAヘアケアマイスタープライマリーコース ■アロマセラピー検定2級
- サービス接客検定初級 ■福祉理容士



-01- BARBER DAY COURSE

これからの理・美容業界を生き抜く
ためのスキルを身につける!





-02-

BEAUTY DAY COURSE

卒業後に即戦力になれる技術を中心に
考えられた授業と教育カリキュラム



COURSE 02

美容学科 DAYコース

[2年制]

美容師免許が活かせるプロの技術
美容の仕事がもっと広がる



アイラッシュの魅力 美容師Only!

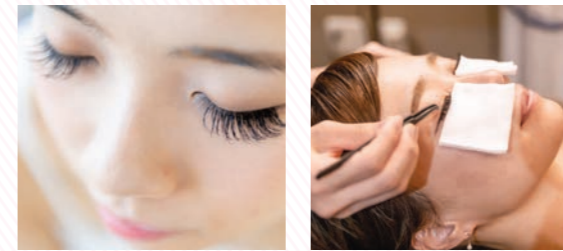

- まつ毛エクステ・まつ毛パーマができる
- 目元デザインで印象を変える技術
- アイリストとして独立も目指せる

トータルビューティで活躍



- メイク・ネイルなど幅広く活躍
- ブライダルや撮影など、特別なシーンに関われる仕事ができる
- 美容師+αのスキルで、将来の選択肢が広がる

幅広く活かせる 美容師免許



アイリスト ヘアカラーリスト ネイリスト ブライダルヘアメイク ビューティアドバイザー

授業内容 | 実技 |

CURRICULUM



レイヤーカット ワインディング オールウェーブ まつ毛エクステ シャンプー
ブロー マッサージ メイク ネイル ヘアカラー

座学

- 関係法規、制度 ● 衛生管理 ● 保健 ● 化粧品化学 ● 文化論 ● 運営管理 ● 美容技術理論
- キャリアデザイン ● マナーコミュニケーション

[取得可能資格] DAY/AMコース共通

- 美容師国家資格 ■ MSOJ メイクアップ検定 3級 ■ ネイリスト技能検定試験 3級
- JHCMA ヘアケアマイスタープライマリーコース ■ アロマセラピー検定 2級
- サービス接客検定初級 ■ 福祉美容士



-03-
BARBER
& BEAUTY
AM COURSE

[午前部]

学びと私生活どちらも大事に



COURSE 03

理容学科 AMコース 美容学科 AMコース

[2年制]



午前に学んで午後は自由に
制度を味方に、新しい夢に挑戦

AMコースの特徴 ~ライフスタイル重視~



AMコースの授業は平日の午後2時まで。午前中に集中して学び、午後からは自分の趣味の時間や働くなど、自分のライフスタイルに合わせて、理容師・美容師の免許取得を目指すコースです。

修学年限	2年	授業時間	9:30~14:00
日数/週	4日	W取得(理・美容師)	2.5年 (昼間+通信教育)

既卒者・社会人にもオススメ!

教育訓練給付制度 指定講座

<専門実践教育訓練>

給付最大 **1,120,000円** ※諸条件有 (2年間)

詳細はこちら

NaRiBi専門実践
教育訓練給付制度▶



厚生労働省
教育訓練給付制度▶



ひとり親家庭のための

「高等職業訓練促進給付金」

窓口・提出先

区役所民生子ども課

(支所管内にお住まいの方は、支所区民福祉課)

注意事項など

事前相談(修学開始前)が必要です。ご注意ください。

授業内容 | 実技 |



授業内容は、
DAYコースと同じです!



座学

- 関係法規、制度 ●衛生管理 ●保健 ●化粧品化学 ●文化論 ●理容技術理論(理容学科)
- 美容技術理論(美容学科) ●キャリアデザイン ●マナーコミュニケーション ●運営管理

[取得可能資格]

- 理容師国家資格(理容学科) ■ 美容師国家資格(美容学科) ■ MSOJメイクアップ検定3級
- JHCMAヘアケアマイスタープライマリーコース ■ アロマセラピー検定2級
- ネイリスト技能検定試験3級 ■ サービス接客検定初級 ■ 福祉理容士・美容士

Let's choose your course

あなたに合った +αの3コース

本校では学生一人一人に寄り添い、
担任の先生と相談をしながら
あなた自身に合うコース選択が
できるようサポートします！



Course 01

理・美容ライセンスコース

通常の授業よりも更に手厚いサポートを受けられる！



こんな方にオススメ

- そもそも授業についていけないか心配
- 不器用で国家試験が受かるか不安

Course 02

クリエイティブテクニックコース

大会やコンテストなどで上位入賞を目指す!!



こんな方にオススメ

- クリエイティブなサロンに就職したい
- ワンランク上のテクニックを身につけたい

Course 03

ヘルスケアビューティストコース

高齢社会に対応できる福祉理容美容技術を修得!



こんな方にオススメ

- 福祉に興味がある
- 介護も理・美容も学びたい

修得者課程

理容師・美容師
国家資格W取得



NaRiBiの場合

理容師・美容師の国家資格が**2.5年**で取得可能

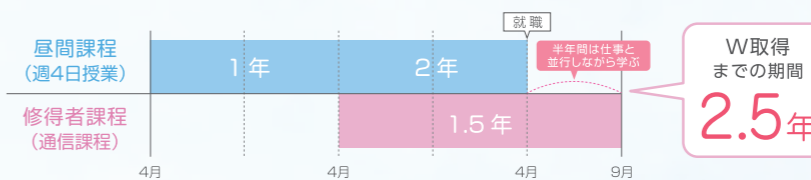

昼間課程が休みの日に修得者課程のスクーリングを受けられるので、理・美容師免許のW取得を短期間で目指せます。両課程平日のみのスクーリングで長期休暇もあるのでしっかりプライベートも楽しめます!

他校の場合

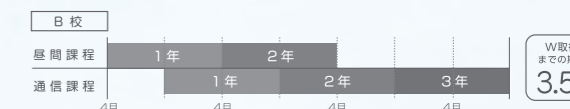

理容師・美容師
W取得までの流れ

2027年 4月



理容学科or美容学科 昼間課程 入学

理・美容学生ライフの始まり!
週4日登校して行事も沢山の充実した1年生に♪

2028年 4月



昼間課程 進級 & W取得通信
(修得者課程) 入学

2年生へ進級! 同時期に修得者課程に入学します。
修得者課程は昼間課程が休みの月曜日
(スクーリング約22日)に登校するだけ。
無理せず通えます!

2029年 3月



昼間課程 卒業

昼間課程で選択した国家試験も終わり、卒業! でも、私はW取得を選択しているので先生達にはまだ会えちゃう♪

2029年 4月



就職 & W取得通信(修得者課程) 進級

サロンへ入社!
修得者課程には、働きながら定休日の月曜日、火曜日に半年通います!(スクーリング約13日)

2029年 9月



W取得通信
(修得者課程) 卒業

8月に実技、9月に筆記を受けて修得者課程卒業! W取得完了!
理・美容どちらでも活躍できる技術者に♪



~ NaRiBiでW取得を目指す先輩たち ~



理容学科DAYコース25期生
畑中 優汰 さん
岐阜県 高山工業高校 出身

理容学科で基礎技術を磨きながら、美容の技術も習得し、メンズカットからヘアアレンジまで幅広く対応できるスタイリストを目指しています! そのため、美容免許の取得にも力を入れています!



美容学科DAYコース25期生
児島 駆流 さん
愛知県 名古屋立工業高校 出身

最初に美容学科で学びながら、将来的には理容室の現場でも力を発揮したい! その夢を叶えるため男性・女性問わず幅広いお客様にトータルスタイルを提案できるように理容免許の取得にも挑戦中です!

国家資格W取得のメリット

| 01 |
美容師の
職業寿命
対策に

| 02 |
メンズカット
が得意な美容師
になれる

| 03 |
活躍の幅が
広がる

| 04 |
現場で
重宝される
人財になれる

理容師・美容師 国家資格

W取得の将来性

～ 国家資格のW取得は未来の選択肢をこんなにも広げます! ～



選択肢はこんなに広がります!

W取得ってスゴイ!!

仕事に活かせる!!

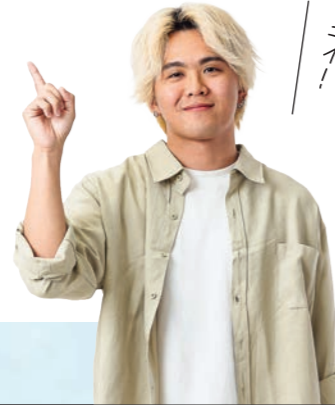

なぜ1.5年の期間で取得可能なのか?

W取得 修得者課程のヒミツ



Point

コンパクトなスクーリング日程

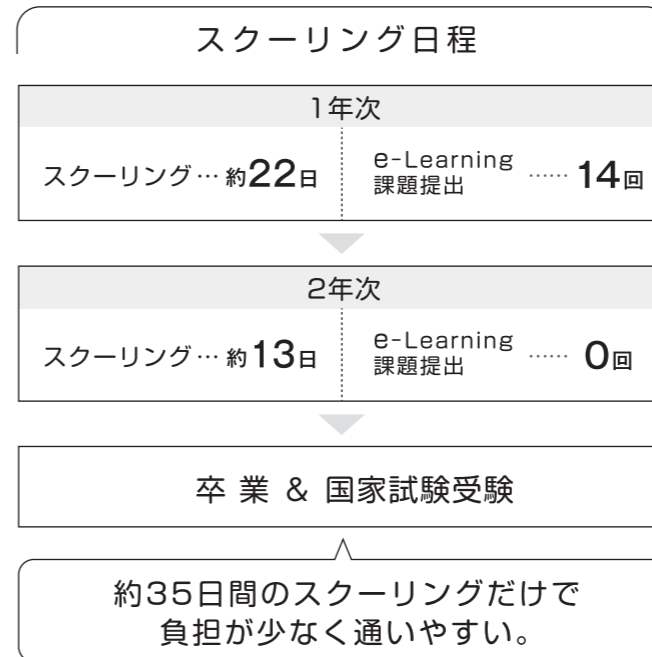

Point

筆記試験が免除に
2つ目の国家試験の
筆記7科目中
6科目が免除!

本来なら7科目受験が必要...

関係法規	衛生管理	保健
文化論	運営管理	理容/美容 技術理論
	化粧品化学	

修得者課程なら

1科目のみ
でOK!

理容/美容
技術理論



既に美容師の免許をお持ちの方へ

厚生労働省「専門実践教育訓練講座」に
修得者課程理容学科が認定

最大80%の給付金を利用して
資格取得が可能です

※諸要件有 ※最新の指定状況・詳細は事務局までお問い合わせください

本校では
外部生の入学
も受け付けて
おります!



週末サロンワーク



SALON WORK

ON WEEKENDS



美容学科DAYコース 川口 真央さん | 愛知県 藤ノ花女子高校 出身



就職までの1歩 週末サロンワークとは

NaRiBiの想いに共感する後援会サロンがバックアップする独自のインターンシップ制度です。実際のサロンでアルバイトをすることで、実務経験を積み、更にお給料も貰うことができます！週末サロンワークであなたの夢を叶える近道を作りましょう♪

Point 1

複数のサロンを体験できる！

1つのサロンで長く続けることも、最短1ヶ月でサロンを変更することもできるので、自分に合ったサロンを見つけられる!!



別冊「後援会サロンガイド」
週末サロンワーク ←このマークをチェック!!

シフトはこんな感じ！
他のバイトもしているので、土曜日を中心に1ヶ月に5日ほど入っています。

Point 2

NaRiBiの週末サロンワークは学生ファースト！

行きたいサロンを自分で選べる週末サロンワークは、お給料をもらいながら自分に合ったサロン選びができ、経験を積めるのがポイント！

<週末サロンワークの仕組み比較>

	お給料	日数	サロン
NaRiBi	もらえる	コンスタント	自分で選べる
他校	もらえない	3~5日	学校が指定

Point 3

同期入社スタッフに差をつけることができる！

NaRiBi 「週末サロンワーク」をしてからヘアスタイリストを目指す場合

18歳 19歳 20歳 21歳 22歳 23歳 24歳

NaRiBi
在学中からアシスタント

22歳で
スタイリスト
デビュー

他校 卒業してからヘアスタイリストを目指す場合

18歳 19歳 20歳 21歳 22歳 23歳 24歳

他校
アシスタント

24歳で
スタイリスト
デビュー

1day SALON WORK 週末サロンワークの一日

9:45



朝の掃除 / 朝礼

朝礼が始まると、先輩スタッフの皆さんがお仕事について教えてくださいます！

10:00



お客様をご案内&ドリンク出し

カラーやパーマ待ちのお客様とコミュニケーションを取れたりもできます！

10:30



カラー剤の調合

忙しい時には1度に何種類もカラー剤を作ります。

12:30



お昼休憩

お昼休憩で先輩スタッフと一緒にのときは、色々な話ができるチャンス！

15:00



パーマのヘルプ

パーマメニューのヘルプも実際のアシスタントのお仕事！スタイリストに合わせて動くのが簡単そうに見えて意外と難しい業務です。

16:00



片付け

お店の掃除や後片付けも大切な仕事。現場で働くスタイリストさんの経験談は、とてもためになることばかりでした。

通信課程

3年制
10月入学/4月入学

こんな方にお勧め

- サロンで働きながら学びたい
- 学費を抑えたい
- 通学は少なめがいい

未経験からスタートできて、サロンで働きながら
理容師、美容師の資格取得を目指せます！

通信課程が
4月入学に
なります！

2027年より、これまでの
10月入学から**4月入学に変更。**
高校卒業後の進路として、
より選びやすくなりました。
※2026年度は10月入学

働きながら
資格取得を目指す！

NaRiBiの通信課程 **5**つのポイント

1 リーズナブルな学費！

入学金 + 授業料(3年間) + 教育整備費 = 730,000円

スクーリング時に、教材費(カットウィッグ)が別途必要になります。
3年間で理学学科:約200,000円、美容学科:約120,000円の予定です。
(カリキュラム・商品の価格改定・増税等により、変動する場合があります)
最終学歴が中学卒業者は、別途講習科目の配本がありますので、入学時に24,500円必要になります。



2 サロン従事者に嬉しい スクーリング日程！

理容学科	美容学科
理容室休業日にあたる火曜日 中心で、月曜日にも一部スクー リングを実施	美容室休業日にあたる月曜日 中心で、火曜日にも一部スクー リングを実施

3 入学前から就職相談も可能！

本校入学前から、就職のサポートが可能です。
お気軽にご相談ください。

< 通信事務局 >
0120-052-387
[9:30 ~ 17:00] (土・日・祝休み)



4 国家試験合格保証制度で アフターフォローも万全！

万が一卒業時の国家試験が不合格でも、
合格するまで国家試験対策講座へ参加
できます。



5 W取得が4年で取得可能！

通常では、
通信課程3年+修得者課程1.5年=4.5年
ですが、NaRiBiでは、0.5年の間は併修が
できるので4年で取得ができます。



～通信課程へ入学で夢を叶える学生たち～

Student VOICE



[通信課程]
美容学科 24期生 高野 璃音 さん

通信課程は、働きながら技術や
知識を身近で学べ、月に数回の
スクーリングで3年間通い国家資
格取得を目指す効率の良さに
魅力を感じました。NaRiBiでは
理解できるまで丁寧に教えてくだ
さり、毎回楽しく通学しています。
将来は仕事を楽しめる美容
師になりたいです。



[通信課程]
理容学科 23期生 寺戸 健人 さん

NaRiBiの通信課程は早く技術を
覚えたい人やサロンで働きたい人
にとってもあっていると思います。
クラスメイトも色々なサロンで働
いていて、たくさんの情報が得ら
れてモチベーションが保てると思
います。学校とサロンの両立は大
変なことですが夢である理容師に
なるために頑張っていきたいと思
います。



[通信課程]
美容学科 25期生 坂口 華弥乃 さん

高校卒業後、サロンに就職しま
した。働きながら専門的な知識
を学び、日々のサロンワークに活
かしたいと考え、NaRiBiの通信
課程を選びました。将来は自分
の店を持つことが目標です。
そのために知識と技術の向上を
常に意識し、どのようなお客様か
ら信頼され、先輩を追い越せ
る美容師を目指しています。



[通信課程]
理容学科 25期生 錦田 也真斗 さん

私が通信課程を選んだ理由は、
サロンでは実践的な技術を学び、
学校では試験対策を行うことで、
効率よく成長できると考えたから
です。将来は技術だけでなく空間
や人柄も含め、心を満たして帰っ
ていただけるサロンを作ることが
目標です。多様な価値観を大切
にし、幅広いニーズに応えられ
る美容師を目指します。

スクーリング日程



※「スクーリング」とは、教室で直接授業を受けることを指します ※e-Learning課題 添削・採点は公益社団法人日本理容美容教育センターが行います
※中学校卒業者の場合、1年次課題提出回数は28回になります

理・美容業界就職フェア

働きながら資格取得できる通信教育説明会同時開催
< 理・美容業界に就職を考えている高校1～3年生が対象で開催 >



6/27[土]
10:30 ~ 12:30

7/11[土]
10:30 ~ 12:30

※対面型で参加の高校生には交通費の一部を支給します
※保護者様同伴、保護者様のみでも参加可能です
(入場無料、入退場自由、服装自由、履歴書不要)

その他随時個別相談受付中です

就活を頑張る
アナタを応援
するために
就活応援キャンペーン 対面型参加者限定
※高校生対象
GIFT CARD 1000円ギフトカード
プレゼント! + 交通費(一部補助あり)

豪華
参加特典
プレゼント!
(※スタンブラリー達成の方)
リファ
ハートブラシ

理容・美容業界就職フェアの
お申込み・お問い合わせ



自分らしく 活躍できる場所へ



NaRiBiの 就職サポート

NaRiBiの就職サポートは、
どこよりも学生に寄り添い親身に
なって就職の支援をしています。
誰よりもいち早く就職現場の
第一線で活躍出来るよう万全の
サポート体制を整えています。



SEEKER⁺
men's hair salon
N35°18'5.38" E136°54'22.88"



代表 | 灘井 翔太郎 さん



2018年 名古屋理容美容専門学校
美容学科卒業



美容を志す高校生に向けて メッセージ

2025年8月、名古屋・栄にメンズ専門美容室
SEEKER をオープンしました。

現在スタッフは4名で、東海エリアの中心から
たくさんの男性をカッコよくしています。

NaRiBiは学生と先生の距離が近く、座学も実
習も手厚く指導してもらえるので、技術も意欲
もぐんぐん伸びます。さらにサロンでの実習を
通して、現場で即戦力として活躍できる力が身
につきます。

みなさんもNaRiBiで自信を与えられる美容師
・理容師を目指してください!

HISTORY

- 2018年 3月 名古屋理容美容専門学校卒業
- 2018年 4月 OCEAN TOKYO入社
- 2020年 3月 GOALD NAGOYA 入社
- 2020年 7月 スタ일리ストデビュー
- 2020年 12月 ハイスタ일리スト昇格
- 2021年 11月 トップスタ일리スト昇格
- 2022年 12月 年間売り上げ社内1位
- 2023年 11月 名古屋エリアマネージャー就任
- 2024年 11月 名古屋エリアプロデューサー就任
- 2025年 8月 名古屋・栄にメンズ専門美容室
「men's hair salon SEEKER」をオープン

就職までの流れ



担任との面談



ガイダンス (1回目)



ガイダンス (2回目)



インターンシップ

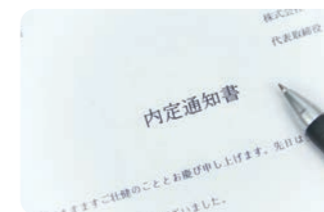

内定



就職

卒業生の声

OB / OG's VOICE

[NaRiBi生 卒業後の未来]



SEEKER⁺
men's hair salon
809-1873-1874 8138-9472-887



men's hair salon SEEKER

アシスタント
Assistant

上田 舜生 さん

[2024年 美容学科卒業]

今の職場では、マンツーマンで技術指導を受けられるため、技術力が大きく向上しました。スタイリストデビューを目標に、カット練習に取り組んでいます! NaRiBiは少人数制で一人一人に丁寧な指導が行き届いており、国家試験にも安心して挑戦できる環境です。また、理容・美容の両方の免許取得が可能のため、将来の可能性が広がると感じています!



GOALD NAGOYA

ハイスタイリスト
High Stylist

棚田 駿太 さん

[2019年 美容学科卒業]

美容師はとてもやりがいがあり、自分のやっていく事で人を豊かにする事の出来る職業です。少しでも興味がある子は、自分が出来る範囲で良いと思うので自分の足で行動し、色々な物を感じて欲しいです! 噂や人の言うことよりも自分の目で感じた事を信じて下さい!

美容業界は常に進化しています!



eyelash salon kira

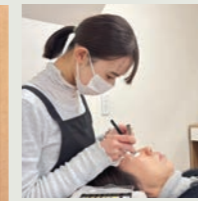

アイリスト
eyelist

酒井 はな香 さん

2019年 美容学科 卒業

名古屋でまつ毛サロン4年勤務後、地元岐阜県飛騨市で個人サロンをオープンしました。数あるサロンの中から当店を選んで頂ける喜び、またお客様が可愛くなり、笑顔になって頂けることにやりがいを感じています。美容師免許を取得したことにより、アイリストとして活躍できることが良かったです。NaRiBiは少人数制のため先生方に分からないことを聞きやすく、技術、学科ともに学べやすい環境です。

Kyon



スタイリスト
Stylist

北村 衣津美 さん

2020年 美容学科卒業
2020年 理容学科(修得者課程) 卒業

yon(キオン)はハイトーンカラーが得意なお店です! お客様の髪質やファッションなどを見て1番似合うカラーを提案しています。ハイトーンカラーにしかできない透明感ある色味がかわいいなと思いハイトーンカラーを勉強中です! 撮影にも力を入れているのでカメラの使い方、スタイリングも上手になれるようにセンスを磨きたいと思っています!

松坂屋名古屋店 コスメデコルテ



ビューティーアドバイザー
Beauty adviser

志喜屋 優奈 さん

2020年 美容学科 卒業

私は人を幸せにする仕事がしたいと、美容部員を目指しました。接客でお客様に笑顔になっていただき、「今日来てよかった」と思ってもらえることが、毎日の目標です。お客様から「志喜屋さんでよかった」と言ってくれたときが、何よりのやりがいです。先生方のサポートもとても手厚く、授業中にわからないことがあればすぐに駆けつけてくださり、授業後の自主練習中も丁寧にアドバイスをしていただきました。そのおかげで、自信を持って技術を身につけることができました。

AI TOKYO-MEN - 名古屋2nd店



スタイリスト
Stylist

浅野 圭哉 さん

2022年 美容学科卒業
2022年 理容学科(修得者課程) 卒業

私は東京で約3年働き、師匠からスタイリストに必要な技術やお客様への気配りの大切さを学びました。現在は地元・名古屋に戻り、より求められる美容師になるために技術向上に励んでいます。目標は、AI TOKYOでNo.1の技術を持つ師匠を超える美容師になることです。少人数制のNaRiBiでは、生徒一人ひとりに親切に指導してくれるので、技術も意欲も伸ばせます。国家試験のサポートも手厚く、安心して合格を目指す学校です。

夢をカタチにしたNaRiBi生たち



小島 竜磨さん
愛知県 名古屋市立北高校 出身

【内定先】 Lipps



岩田 優菜さん
愛知県 名古屋たちばな高校 出身

【内定先】 ヒロ銀座 名古屋本店



岩橋 里菜さん
愛知県 愛知商業高校 出身

【内定先】 Ash



浅井 航太さん
愛知県 中央国際高校 出身

【内定先】 TAKAMI Group



就職に強いNaRiBiは、1年次5月から始まる
就職指導で手厚く就職をサポートします!!

就職に強いNaRiBi
希望就職率 **100%**

【卒業生 就職内定実績】

- EARTH
- ARTIC HAIR DIVA DIVO
- URBAN
- I'sm
- I-FLAT
- IRIE HAIR hanai
- ASCH
- アトリエはるか
- alex republic/alex reco
- UNDER TREE
- Antwerp hair
- EASTHAM
- VANCOUNCIL /Hair Ritz
- ENGOL
- SKoriginal
- EMA hair
- 株式会社ORESS
- casita flor
- cut village naito
- Canaria
- Good Morning/VANCOUNCIL
- GRAN. 星ヶ丘/cher. 一社
- K-two
- KENJE' GROUP
- GOALD
- confetti
- SAVOY
- サムソン&デリラ 弥富店
- C-LOOP UNITED
- SHINING
- SHRIMP
- ZELE/ゼル
- SO.
- TAKAMI GROUP
- TJ 天気予報
- TEN GROUP
- deux-plus
- TOP HAIR
- NAP hair
- Neel
- NEXUS/NEXUS&Co.
- NOBLESSE
- barber shop BLESS
- HUG AVEC
- B's amor
- BB.com0084
- Piche hair design
- 美容室ギッシュ
- 美容室 Ms.hair
- ヒロ銀座
- faith hair..
- BRANCHE
- PRECIOUSHAIR
- ヘア ICI
- hair&esthetic salon ENON
- Hair&Make PHAT
- ヘアクリニックひかり
- hairs BERRY
- hair Parge suite
- Hair Make ZEAL
- hair make Brand new
- HONDA グループ (HONDA PREMIER HAIR)
- MINX
- Men's Salon STAR
- MORE and MORE
- U Hair
- LaHzA
- LAVIE NEW STANDARD BARBER
- Laetitia loco
- LA.DONNA
- Rian
- Re:sh
- REJOUIR/Un fleur/noi
- LIPPS hair
- Le Coeur
- LUCIDO STYLE Cube
- LeR Group
- legare/L'C/uul/haac
- Lecheveu
- re bloom



阿部 優太郎さん
静岡県 浜北西高校 出身

【内定先】 K-TWO



佐藤 かえでさん
静岡県 磐田北高校 出身

【内定先】 SOL hair salon



CAMPUS LIFE

学生生活、勉強するだけじゃもったいない！
 しっかり学んで、思いっきり楽しもう♪
 イベント盛りだくさんの NaRiBi なら、
 きっと一生の親友と出会えるはず。



Enjoy
Campus life

※2025年度実績

4月

- 入学式／オリエンテーション 1年
- ボウリング大会 1年 2年

5月

- 技術大会校内予選 2年
- 校外レクリエーション 1年 2年
- 就職ガイダンス 1年 2年

6月

- 職業講話 1年

7月

- 全国理容美容学生技術大会 (理美容甲子園東海地区大会) 1年 2年

8月

- 夏休み

9月

- 全国理容美容学生技術大会 (理美容甲子園全国大会) 1年 2年
- 中部ヘアフェスティバル 1年 2年
- 通信課程 卒業式

10月

- ハロウィンイベント 1年 2年
- 修学旅行 2年
- 通信課程 入学式
- 秋休み (特別研修)

11月

- インターンシップ 1年
- 芸術鑑賞 (劇団四季) 1年 2年
- 保護者向け就職説明会 1年
- NaRiBi 競技会 1年
- NaRiBi 作品展 2年

12月

- 防災訓練 1年 2年
- 冬休み

1月

- 国家試験模試 2年

2月

- 国家試験 (実技) 2年

3月

- 国家試験 (筆記) 2年
- 卒業式 2年
- 就職ガイダンス 1年
- 春休み





NaRiBeReal.



NaRiBeReal



NaRiBeReal



NaRiBeReal.



NaRiBeReal.



NaRiBeReal.



NaRiBeReal.



NaRiBeReal.

NaRiBeReal

～ナリビーリアル～

楽しい日も、ちょっと大変な日も。ナリビで過ごす毎日は、ちゃんとリアル!



NaRiBeReal.

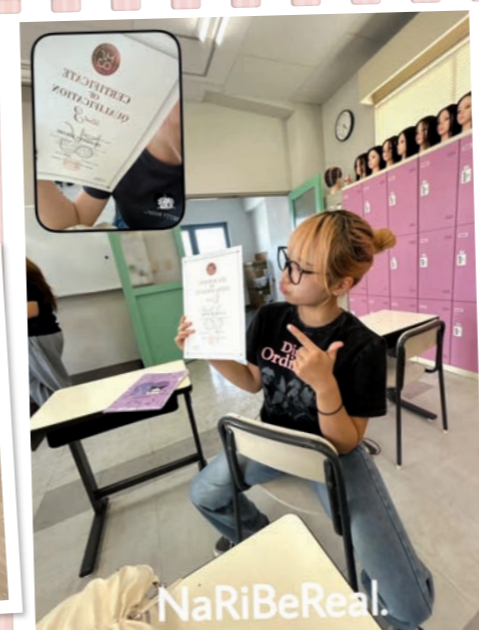

NaRiBeReal.



NaRiBeReal.



NaRiBeReal.



NaRiBeReal.

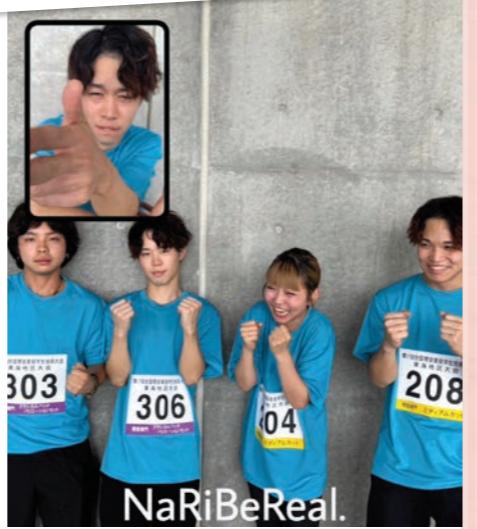

NaRiBeReal.



NaRiBeReal.



NaRiBeReal



NaRiBeReal.



NaRiBeReal.



NaRiBeReal.



NaRiBeReal



NaRiBeReal.



32

過去と今、そして未来のわたしへ



NaRiBi生のBefore After

NaRiBi生の
過去と現在の「理美容師の卵」になるまで。
高校生だった「あの日」の自分に、
NaRiBiで少し成長した
「いまの自分」からメッセージ。



Before/



美容学科DAYコース
丹羽 優奈さん
愛知県 愛知啓成高校 出身



/After



高校生の自分にメッセージ

思った以上に学ぶことも出会いも多くて、毎日楽しく
過ごせてるよ!「もっと勉強しておけばよかった!」と
思うほど、これからつながる学びがここにはあるよ。

Before/



理容学科DAYコース
森田 愛理さん
栃木県 上三川高校 出身



/After



高校生の自分にメッセージ

自信をもって前を向いて進んで大丈夫。それと…
後悔ないように、もう少し勉強しておいてね(笑)
今の努力は、ちゃんと未来の自分を助けてくれるよ!

Before/



美容学科DAYコース
小林 怜音さん
静岡県 浜松啓陽高校 出身



/After



高校生の自分にメッセージ

目標に向かって努力してくれてありがとう!
NaRiBiで過ごしてきた今は、あの頃思い描いていた
自分になれているよ。

Before/



理容学科DAYコース
平野 鷹矢さん
愛知県 衣台高校 出身



/After



高校生の自分にメッセージ

将来海外で働きたい!今のうちに英語とかいろいろ
身につけていて!あと、学校でのいろんな経験も絶対
無駄にならないから、楽しみながらやろう。

日本全国からNaRiBiへ

学費、資格、就職までの連携バックアップ体制が万全のNaRiBiには、全国から学生が集まっています。他府県出身の学生がNaRiBiを選び、そのままトップスタイリストや経営者になる卒業生も多数います！



富山県 出身

前田 優香さん 富山県 高岡商業高校 出身

Q1 » NaRiBiを選んだ理由は??
 少人数制で学びたかったからです！

Q2 » 一人暮らしの感想は?
 めっちゃ楽しいです
 友達とよくお泊まりします！

Q3 » おすすめの地元の名物を教えて！
 ますずし！他にも海鮮がとくにおいしいです。

茨城県 出身

新田 来日弥さん 茨城県 つくば開成高校 出身

Q1 » NaRiBiを選んだ理由は??
 少人数での授業やWライセンスに魅力を感じました！

Q2 » 一人暮らしの感想は?
 最初は不安があったが今では環境にも慣れてすごく楽しいです！

Q3 » おすすめの地元の名物を教えて！
 「かいつか」って言う焼き芋！ものすごく甘くて美味しいからオススメ！

静岡県 出身

西 杏奈さん 静岡県 ヒューマンアカデミー高校出身

Q1 » NaRiBiを選んだ理由は??
 将来の即戦力となる高い技術ややりがいを得られると思い入学を決めました！

Q2 » 一人暮らしの感想は?
 自分の時間がたっぷりあって意外に快適！

Q3 » おすすめの地元の名物を教えて！
 王道だけどハンバーグのさわやか！

岐阜県 出身

松本 拓磨さん 岐阜県 古城高校 出身

Q1 » NaRiBiを選んだ理由は??
 理容・美容の国家資格W取得ができるから！

Q2 » 一人暮らしの感想は?
 不安だったけど思ったより楽しい！

Q3 » おすすめの地元の名物を教えて！
 安定の飛騨牛！贅沢だけど本当に美味しいよ！

沖縄県 出身

上地 優真さん 沖縄県 南部商業高校 出身

Q1 » NaRiBiを選んだ理由は??
 週末サロンワーク制度でアルバイトできるのが魅力でした！

Q2 » 一人暮らしの感想は?
 同じ建物と同じ学校の人がいるから何かあった時に安心！

Q3 » おすすめの地元の名物を教えて！
 新鮮な海ぶどう！

学校提携

学生マンション



学校提携 学生マンション



お得に楽しく、快適生活！



間取：1K
 家賃：3.8万円～4.5万円
 完成：2003年2月

初めてのひとり暮らしも安心学校指定の学生マンションは、通学に便利に上に家電3点付きでリーズナブル。本校の学生が多く住んでいるため、学生同士の交流も盛んです。

春から入居の予約会 家具・家電付きのお部屋で費用を大幅削減。学校から徒歩6分の家電付き学生マンション有

【お問い合わせ】
UniLife名古屋駅前店
 TEL.0120-964-791



学校提携 学生マンション



安心・安全の学生マンション

6月よりマンション無料予約受付開始！
 家賃は契約開始日（最長で3月31日）まで発生しません！

24時間365日体制のサポートがあなたを守る！
 オートロック・防犯カメラ等のセキュリティも充実

家電付きや初期費用を抑えたマンション多数有ります！

【お問い合わせ】
株式会社学生情報センター
 TEL.0120-749-077 (名古屋駅前店)



学校提携 学生寮



栄養バランスのとれたおいしい朝食&夕食付き

寮長寮母が常駐で安心セキュリティ

全室(家具付き)個室
 宿泊体験(無料)&見学 受付中！

詳しくはお問合せ下さい



【お問い合わせ】 **名古屋支店学生会館事務局**
 TEL.0120-93-5606



NaRiBi

名古屋理容美容専門学校

2027年度 募集要項

昼間課程(2年)…P36

通信課程(3年)…P44

修得者課程(1.5年)…P45

NaRiBiの奨学金制度(昼間課程) NaRiBiは頑張るあなたの味方です!

01 特待生推薦制度

学費(授業料・教育整備費)より

A 30万円免除 **B 20万円免除**

[選考方法]
書類選考・面接・
グループディスカッション

条件

- 専願 ●2027年3月に高等学校卒業見込みの者 ●学校長推薦であること
- 評定平均値4.0以上、欠席3日(3年1学期まで)以内の者

特待生免除額は入学時・進級時に分けて適用します。
在学中の学業姿勢や学校生活の状況によっては、特待生資格を見直す場合があります、その際は進級時の免除を適用しないことがあります。

02 指定校推薦制度

学費(授業料・教育整備費)より

5万円免除

AO入試特別制度との併用で

10万円免除

[選考方法]
書類選考・面接

条件

- 専願 ●2027年3月に高等学校卒業見込みの者 ●欠席20日(3年1学期まで)以内の者
- 本校が指定している高等学校から指定校推薦を受けた者

03 AO入試特別制度

学費(授業料・教育整備費)より

5万円免除

[選考方法]
書類選考・面接(オンライン)

条件

- 専願 ●AO入試で本校に入学する者

※特待生推薦制度との併用不可

04 一人暮らし応援制度

学費(授業料・教育整備費)より

5万円免除

条件

- 一人暮らしをされる方
- ※マンション契約の内容が分かる書類の提出が必要です

※特待生推薦制度との併用不可

05 学修奨励奨学金制度 (在学時)

2年次の学費より

最大 10万円免除

基準

- 本校校長の推薦する者
(入学後1年間皆勤であり、試験で優秀な成績を収め、学校行事に積極的に参加すること)

注意事項

- ・本校各種奨学金制度の学費免除につきましては、本校を卒業することが条件となります。従って、入学辞退、中途退学をした場合は、その効力を喪失し、その時点で学費免除の全額をお支払い頂きます。
- ・美容師・理容師免許取得に際し、厚生労働令で定められた「心身の障害により美容師・理容師の業務を適正に行うことが出来ない者」については美容師・理容師免許が与えられないこともありますのでご注意下さい。

募集学科 <昼間課程>

課程	学科	募集定員	性別	修業年数	入学時期	出願資格
本科 専門課程	理容学科	DAYコース	男女	2年	2027年4月	●2027年3月に高等学校卒業見込みの者 ●高等学校卒業資格を有する者
		AMコース				
	美容学科	DAYコース	男女	2年		
		AMコース				

出願方法

- AO入試 P38
- 特待生推薦入試 P40
- 指定校推薦入試 P40
- 一般入試 P40

学 費

<入学金・授業料・教育整備費>理容学科・美容学科・コース共通

		内 訳	金 額	納付時期
		入学金	¥150,000	入学決定時
		教育整備費	¥100,000	
授業料	1年次	前 期	¥350,000	1年次9月
		後 期	¥350,000	
	2年次	前 期	¥350,000	1年次3月
		後 期	¥350,000	2年次9月
2年間総合計			¥1,650,000	

- ・銀行振込をされた場合、学校から領収書を発行しませんので、振込の控えを保管してください。
- ・授業料は、各学科基本的に6ヵ月分ずつの分納(4回)になります。学費その他支払いに関してご相談のある場合は事務局までお問合せください。
- ・入学決定時のお支払いは、合格通知到着後3週間以内となります。
- ・上記以外にPTA会費が年間12,000円、修学旅行等や課外授業等の積立金が2年間でDAYコース140,000円 / AMコース30,000円 別途必要となります。
- ・資格取得にかかる検定料は、上記に含まれていません。
- ・3月31日までに入学辞退をされた場合は、選考料・入学金を除く学費(授業料、教育整備費、教材費、積立金)を返還いたします。但し、教材費については一部、本人限定の予約教材に限り、現物を返還いたします。

<教材費>理容学科・美容学科・コース共通

	金 額	納付時期
1年次	¥340,000	入学前3月
2年次	¥140,000	1年次3月
合計	¥480,000	

・教材費は、種類・商品の価格改定・増税等により、変動する場合があります。

<選択コース費用>理容学科・美容学科・コース共通

1年次後期～ ※どちらか1つ選択			納付時期
理・美容 ライセンスコース	クリエイティブ テクニックコース	ヘルスケア ビューティストコース	
金 額			
¥40,000			1年次7月
¥40,000			1年次3月

AO入試について

●アドミッションポリシー(本校が求める人材像)

- ① 将来のビジョンを明確に持ち、社会貢献意欲がある
- ② 明確な学習目的があり、目的・目標達成意欲がある
- ③ 学外コンテスト等に積極的に取り組む意欲がある

●受験資格

- ・2027年3月に高等学校卒業見込みの者、もしくは高等学校卒業資格を有する者であること。
- ・本校専願であること。

●選考方法

書類選考、面接(オンライン)

●エントリー期間/選考日

<エントリー期間>	<AO入試面接日>
1次: 6月1日(月) ~ 6月24日(水)	6月27日(土)
2次: 6月29日(月) ~ 7月22日(水)	7月25日(土)
3次: 7月27日(月) ~ 8月19日(水)	8月22日(土)
4次: 8月24日(月) ~ 9月9日(水)	9月12日(土)
5次: 9月14日(月) ~ 10月21日(水)	10月24日(土)
6次: 10月26日(月) ~ 11月11日(水)	11月14日(土)

●AO入試出願許可書の交付

面接の結果、出願を許可した方へ郵送 面接後1週間程度

●出願書類

- ① 入学願書(昼間課程用・写真貼付)
- ② 調査書
- ③ 写真1枚(縦4cm×横3cm)
- ④ 最終学校卒業証明書(既卒者のみ)
- ⑤ AO入試出願許可書

●出願期間

出願期間: 9月1日(火)~12月19日(土)

●合否結果通知

10月1日(木)~ ※電話などによる合否のお問い合わせには一切応じられません

AO入試エントリーから合格までの流れ



AO入試合格者特典

- 入学決定時の学費より5万円免除** ※特待生推薦制度の学費免除と併用不可
- プレスクール「Winding LABO」の開催** ※AO入試から特待生・指定校推薦へ切り替える方も対象です

AO入試出願許可書の交付後~入学までの間に開催されるオープンキャンパスの日程にて、プレスクールを実施します。本校指定日の2日間、理容・美容ワインディングの実技授業を受講できます。体験型学習で専門的知識・技術を入学前に習得することができます。

Winding LABO 開催日程 (下記日程より本校から2日間指定)

7月25日(土)、8月3日(月)、8月22日(土)、9月12日(土)、10月24日(土)、12月12日(土)、2月13日(土)

※遠方にお住まいの方は相談可能です
 ※詳しくは入学事務局(0120-052-387)までお問い合わせください

特待生推薦 / 指定校推薦 / 一般入試について

特待生推薦入試

受験資格	選考方法	出願期間	選考日	選考結果	出願書類	特典
<ul style="list-style-type: none"> ●2027年3月に高等学校卒業見込みの者で、評定平均値が4.0以上、欠席が3日以内(3年1学期まで)の者で尚且つ、学校長推薦であること。 ●本校行事に積極的に取り組めること。 ●本校専願であること。 	書類選考、面接・グループディスカッション	2026年10月1日(木) ~ 2026年10月14日(水)	2026年10月17日(土)	試験日より7日以内に郵送にて通知 ※電話などによる合否のお問い合わせには一切応じられません	①入学願書(昼間課程用・写真貼付) ②特待生推薦書(本書在中) ③調査書 ④写真1枚(縦4cm×横3cm) ⑤選考料15,000円 ※出願前に納付して下さい	学費より A:30万円 B:20万円 免除

指定校推薦入試

受験資格	選考方法	出願期間	選考日	選考結果	出願書類	特典
<ul style="list-style-type: none"> ●2027年3月に高等学校卒業見込みの者で、学校長推薦であり、欠席が20日以内(3年1学期まで)の者であること。 ●本校専願であること。 	書類選考、面接	2026年10月1日(木) ~ 2026年12月4日(金)	第1回 2026年10月17日(土) 第2回 2026年11月14日(土) ※第3回以降は、日時指定で随時選考	試験日より7日以内に郵送にて通知 ※電話などによる合否のお問い合わせには一切応じられません	①入学願書(昼間課程用・写真貼付) ②指定校推薦書(本書在中) ③調査書 ④写真1枚(縦4cm×横3cm) ⑤選考料15,000円 ※出願前に納付して下さい	学費より5万円免除 AO入試から指定校推薦へ切り替えて、 合計10万円免除

一般入試

受験資格	選考方法	出願期間	選考日	選考結果	出願書類	特典
<ul style="list-style-type: none"> ●2027年3月に高等学校卒業見込みの者、もしくは高等学校卒業資格を有する者であること。 	書類選考、面接	2026年10月1日(木) ~ 2027年3月31日(水)	第1回 2026年10月17日(土) 第2回 2026年11月14日(土) ※第3回以降は、日時指定で随時選考	試験日より7日以内に郵送にて通知 ※電話などによる合否のお問い合わせには一切応じられません	①入学願書(昼間課程用・写真貼付) ②調査書 ③写真1枚(縦4cm×横3cm) ④最終学校卒業証明書(既卒者のみ) ⑤選考料15,000円 ※出願前に納付して下さい	—

※選考料15,000円を出願前に必ず納付して下さい

選考料 振込先 岐阜信用金庫 中村公園支店 預金種目：普通預金 口座番号：1120514

学費サポート制度

名古屋理容美容専門学校では、さまざまな学費サポート制度を設けていますので、お気軽にご相談ください。

高等教育の修学支援新制度

当制度は、経済的理由で進学が困難な方でも、世帯収入の基準を満たしていれば支援を受けることができる文部科学省が新たに定めた制度です。

該当する方は、入学金・授業料の免除又は減額に加えて、返還不要の給付型奨学金の支援を受けることができます。2025年度からは、多子世帯の学生等に対し所得制限なく、国の定める一定額まで授業料・入学金の減免を行っております。

詳しい内容は、文部科学省の特設サイト「高等教育の修学支援新制度」をご確認ください。奨学金に関する、より詳しい情報は、日本学生支援機構奨学金「奨学金の制度(給付型)」をご確認ください。



文部科学省 HP



日本学生支援機構 (JASSO)HP

■ 申込時期

高校3年生4月～5月初旬(予約採用)または進学後の春(在学採用)

■ 支援額の目安

日本学生支援機構の給付型奨学金					国からの支援 授業料・入学金の免除/減額					
	第Ⅰ区分	第Ⅱ区分	第Ⅲ区分	第Ⅳ区分(多子世帯)		第Ⅰ区分	第Ⅱ区分	第Ⅲ区分	多子世帯	
自宅通学	38,300円/月	25,600円/月	12,800円/月	9,600円/月	+	入学金	160,000円	第Ⅰ区分の2/3	第Ⅰ区分の1/3	160,000円
自宅外通学	75,800円/月	50,600円/月	25,300円/月	19,000円/月		授業料(年額)	590,000円	第Ⅰ区分の2/3	第Ⅰ区分の1/3	590,000円

※第一種奨学金(無利子)を併せて利用する場合貸与月額が制限されます
 ※毎年10月に支援区分の見直しがあります
 ※JASSOのWEBサイト(進学資金シミュレーター)で、どの区分の支援が受けられるかの目安を調べることができます

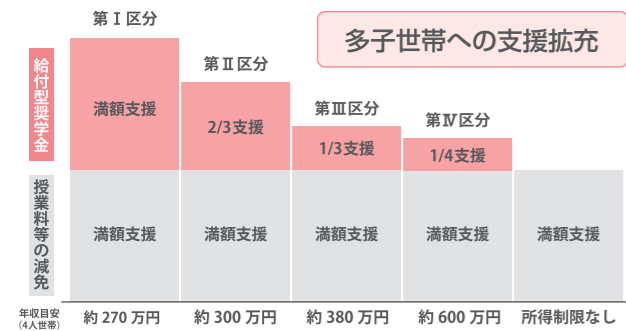

※多子世帯:扶養する子が3人以上の世帯
 ※最新の詳細は事務局までお問い合わせ下さい

例 名古屋理容美容専門学校 第Ⅰ区分(自宅通学)の場合

[日本学生支援機構の給付型奨学金] 月額38,300円×24ヶ月=919,200円

[国からの支援]

		納入額	支援額	実質納入額
入学金		150,000円	160,000円	0円
授業料	1年次	前期	350,000円	295,000円
		後期	350,000円	295,000円
	2年次	前期	350,000円	295,000円
		後期	350,000円	295,000円
教育整備費		100,000円	—	100,000円
合計		1,650,000円	—	320,000円

・学業不振等の場合には、給付奨学金の支給を廃止するほか支給済の給付奨学金の返還を求めることがあります。
 ・最新の詳細は事務局までお問い合わせ下さい。

日本学生支援機構奨学金制度(JASSO)・貸与型奨学金

第一種奨学金 / 第二種奨学金

予約採用	高校3年生の4～5月初旬に在籍高校での申込みを行います。希望の方は高等学校の先生にご相談ください。
在学採用	本校から応募基準内の出願者を推薦し、その後、日本学生支援機構において選考の上、貸与されます。

種類	第一種奨学金	第二種奨学金
利子	無利子	在学中は無利子、卒業後は年3%を上限とする利子付
応募基準	[専門学校入学前の予約申込] ①2027年3月に高等学校を卒業見込みの方 ②高等学校の1年から申込時までの学習成績の平均値が3.5以上であること ③日本学生支援機構の定める収入限定額内であること ※家計基準については日本学生支援機構のホームページでご確認ください。 [専門学校入学後の申込] ①高等学校の最終2ヶ年の学習成績が3.2以上であること ②日本学生支援機構の定める収入限定額内であること ※家計基準については日本学生支援機構のホームページでご確認ください。	[専門学校入学前の予約申込] ①2027年3月に高等学校を卒業見込みの方 ②学習成績の平均値が平均水準以上であること ③日本学生支援機構の定める収入限定額内であること ※家計基準については日本学生支援機構のホームページでご確認ください。 [専門学校入学後の申込] ①高等学校の最終2ヶ年の学習成績が出身校の平均水準以上であること ②日本学生支援機構の定める収入限定額内であること ※家計基準については日本学生支援機構のホームページでご確認ください。
貸与月額	[自宅外通学] 2～6万円から希望する月額を選択できます。 [自宅通学] 2万円、3万円、4万円、5万3千円から希望する月額を選択できます。 ※奨学金の支給開始は本校入学後4月以降です	2万円～12万円から希望する月額を選択できます。 ※奨学金の支給開始は本校入学後4月以降です
返済期間	貸与終了6ヶ月後から10～15年程度	貸与終了6ヶ月後から10～15年程度

※最新の詳細は事務局までお問い合わせ下さい

入学時特別増額貸与奨学金

貸与期間	利子	貸与額	家計基準
初回貸与時一括(入学初年度)	有利子	100,000円	①②のいずれかに該当する家庭 ①世帯の収入が日本学生支援機構が定める基準以下の家庭。目安/4人世帯の給与所得家庭で収入400万円以下程度。 ②「国の教育ローン」を借りることができなかった家庭。 ※第一種、又は第二種奨学金と併せて申込
		200,000円	
		300,000円	
		400,000円	
		500,000円	

※最新の詳細は事務局までお問い合わせ下さい

入学前納付金分納制度(NaRiBi学園)

制度を利用できる方 以下の条件をすべて満たす方

- ・日本学生支援機構の奨学金に **入学時特別増額貸与奨学金500,000円を併せて予約申し込みし、決定通知が交付されている方**
- ・合格通知到着後、入学金(150,000円)の納入が可能なる方
- ・4月に奨学金を受けるための手続きおよび、奨学金入金後1週間以内に学費を納入が可能なる方
- ・最新の詳細は事務局までお問い合わせ下さい。

教育訓練給付制度〈専門実践教育訓練〉

厚生労働大臣の指定する専門実践教育訓練講座を受講した場合、支払った教育訓練経費の一定の割合額が支給される制度です。本校理容学科・美容学科は指定講座の認定を国から受けており、受講中は授業料の最大50%(年間上限40万円)、さらに、受講終了後一定の要件を満たすと教育訓練経費の最大30%に相当する額が追加支給されます。 ※最新の指定状況は事務局までお問い合わせください

詳細はこちら



NaRiBi専門実践教育訓練給付制度



厚生労働省教育訓練給付制度

訓練開始日の1ヶ月前までに訓練前キャリア・コンサルティングにおいて「ジョブ・カード」の交付を受け、支給資格の決定を受ける必要があります。詳細はお近くのハローワークまでお問い合わせください。

対象者	支給が初めての場：受講開始日現在で雇用保険の被保険者であった期間が2年以上ある方 現在離職中の方は、雇用保険の資格喪失後1年以内に入学される方 過去に支給したことがある場合：受講開始日現在で雇用保険の被保険者であった期間が3年以上ある方 前回の支給から今回の受講開始日前までに3年以上経過している方
対象講座	●昼間課程 理容学科 2年間 4月入学 ●通信課程 美容修得者課程 理容学科 1.5年間 4月入学 ●昼間課程 美容学科 2年間 4月入学 ●通信課程 通常課程 理容学科 3年間 10月入学

国の教育ローン〈日本政策金融公庫〉

対象者	本校入学・在学者の保護者で、世帯年間収入の上限は、お子さま1人の場合、給与所得者は790万円、事業所得者は600万円。 ※扶養している子の人数によって収入の上限は異なります
用途	本校に入学するために必要となる次の資金 入学金・授業料などの学校納付金、受験にかかった費用、アパートマンションの敷金・家賃、教科書代、教材費、パソコン購入費、通学費、修学旅行費用、学生の国民年金保険料など
申込期限	随時 入学資金については、志望校が決定してから入学月の翌月末まで申込可
融資額	学生1人につき350万円以内 利率3.55%(固定金利2026年2月現在、利率は金融情勢により変動)
分割手数料	公庫HPにてご確認ください
返済について	20年以内
お問い合わせ	国の教育ローンコールセンター ナビダイヤル 0570-008656

※本校への出願前でも、審査を受けることができます。詳細は、上記へお問い合わせください。

提携教育ローン〈株式会社オリエントコーポレーション〉

対象者	本校へ入学予定または在学者の保護者(又は法定代理人)で安定した収入のある方
用途	入学金・授業料・教材費などの学校納付金 ※この範囲内であれば一部利用も可
申込期限	随時
ご利用金額	500万円以内
分割払手数料(実質年率)	実質年率 5.00%(2026年2月現在) ※ご利用時の手数料率は、完済時まで変わりません。
学校への納付	学校指定の口座へオリエントコーポレーションから直接振り込み
返済について	指定口座からの自動振替による返済方式 通常返済方式 在学中より、あらかじめ指定した金額を毎月定期で支払う方式。 ステップアップ方式 在学中は元金を据え置いて分割手数料のみ支払う方式。以降は通常返済方式に準じた返済方式。 親子リレー方式 在学中は保護者が、卒業後は子弟が返済する方式。
お問い合わせ	☎ 0120-517-325 受付時間：9:30～17:30 ※土日祝休み・携帯電話可 ※本校HPよりWEB申し込みも可能

母子父子寡婦福祉資金貸付金 及び 寡夫福祉資金貸付金

ひとり親家庭の方の生活の安定と学生の健全な育成を図るために、市区町村が就学支度資金(専修学校へ入学する際の入学資金)や修学資金(専修学校就学中の学費等に必要な資金)を貸与してくれるものです。詳しくは、お住まいの市・区役所、町・村役場へお問い合わせください。

募集学科 〈通信課程〉

課程	学科	募集定員	性別	修業年数	入学時期	出願資格
通信課程	理容学科	11名	男女	3年	2026年10月	中学校卒業以上 (厚生労働省法令で定める要件に該当する者)で 面接授業出校可能な方(従業者証明書の提出が必要)
	美容学科	35名				
	理容学科	11名	男女	3年	2027年4月	
	美容学科	35名				

入学までの流れ

課程	受験資格	選考方法	出願期間	選考日	選考結果	出願書類	特典
通信課程	中学校卒業以上 (厚生労働省令で定める要件に 該当する者)で面接授業出校 可能な方。	書類選考、 最終学歴が中学 校卒業者は入学 時に筆記試験を 行います。	[10月入学] 2026年5月1日(金) ↓ 2026年9月30日(水) [4月入学] 2026年10月1日(木) ↓ 2027年3月31日(水)	随時	選考日より7日以内に 郵送にて通知 ※電話などによる合否の お問い合わせは一切 応じられません	①入学願書(通信課程用・写真貼付) ②写真1枚(縦4cm×横3cm) ③従業者証明書 ④最終学校卒業証明書 ⑤選考料:15,000円 ※出願前に納付して下さい	[10月入学] 早割選考料免除 2026年5月1日(金) ↓ 6月30日(火)出願の方 (消印有効) [4月入学] 早割選考料免除 2026年10月1日(木) ↓ 11月30日(月)出願の方 (消印有効)

学費

通信課程サロン従業者コース(理容学科・美容学科共通)

		内 訳	金 額	納付時期
		入学金	¥50,000	入学決定時
		教育整備費	¥50,000	
授業料	1年次	入学決定時	¥52,500	1年次10月
		第1期	¥52,500	
	2年次	第2期	¥105,000	1年次3月
		第3期	¥105,000	1年次9月
	3年次	第4期	¥105,000	2年次3月
		第5期	¥105,000	2年次9月
3年間総合計			¥730,000	

教材費(カットウィッグ)

通信課程は3年間で理容学科:約200,000円、美容学科:約120,000円の予定です。
(カリキュラム・商品の価格改定・増税等により、変動する場合があります)

- ・銀行振込をされた場合、学校から領収書を発行しませんので振込の控を保管して下さい。
- ・学費その他支払いに関してご相談のある場合は、事務局までお問い合わせ下さい。
- ・第2期からの授業料等につきましては、ゆうちょ銀行の総合口座からの口座振替となります。
- ・理容師・美容師資格取得のための検定料は、上記に含まれていません。
- ・通信課程は9月30日までに、入学辞退をされた場合は、選考料・入学金以外を返還いたします。
- ・上記以外にPTA会費が通信課程は年間12,000円別途必要となります。
- ・理・美容室に従事していない方で、理・美容室の紹介を希望される場合は、事務局までお問い合わせ下さい。
- ・最終学歴が中学卒業者は、別途講習科目の配本がありますので、入学時に24,500円加算になります。

※選考料15,000円を出願前に必ず納付して下さい

※早割出願期間は選考料を免除:10月入学(5月1日～6月30日消印有効)・4月入学(10月1日～11月30日消印有効)

選考料 振込先	岐阜信用金庫 中村公園支店	預金種目:普通預金	口座番号:1120514
---------	---------------	-----------	--------------

募集学科 <修得者課程(W取得)>

課程	学科	募集定員	性別	修業年数	入学時期	出願資格
修得者課程	理容学科	29名	男女	1年6ヶ月	2027年4月	理容師・美容師免許取得者又は、理・美容師養成施設卒業(見込)者
	美容学科	20名	男女	1年6ヶ月		

入学までの流れ

課程	受験資格	選考方法	出願期間	選考日	選考結果	出願書類
修得者課程	理容師・美容師免許取得者又は、理・美容師養成施設卒業業者。 (※見込者も該当)	書類選考	2026年10月1日(木) 2027年3月31日(木)	随時	選考日より7日以内に郵送にて通知 ※電話などによる可否のお問い合わせは一切応じられません	①入学願書(修得者課程用・写真貼付) ②写真1枚(縦4cm×横3cm) ③理・美容養成施設卒業証明書又は理・美容師免許証の写し ④選考料:15,000円 ※出願前に納付して下さい

学費

修得者課程(理容学科・美容学科共通)

	内 訳	金 額	納付時期
	入学金	¥50,000	入学決定時
	教育整備費	¥50,000	
授業料	入学決定時	¥82,500	
	第1期	¥82,500	1年次4月
	第2期	¥165,000	1年次9月
	第3期	¥165,000	1年次3月
1年6ヶ月総合計		¥595,000	

教材費(カットウィッグ)

修得者課程は1年6ヶ月で理容学科:約200,000円、美容学科:約120,000円の予定です。
(カリキュラム・商品の価格改定・増税等により、変動する場合があります)

- ・銀行振込をされた場合、学校から領収書を発行しませんので振込の控えを保管して下さい。
- ・学費その他支払いに関してご相談のある場合は、事務局までお問い合わせ下さい。
- ・第2期からの授業料等につきましては、ゆうちょ銀行の総合口座からの口座振替となります。
- ・理容師・美容師資格取得のための検定料は、上記に含まれていません。
- ・修得者課程は3月31日までに入学辞退をされた場合は、選考料・入学金以外を返還いたします。
- ・上記以外にPTA会費が修得者課程は1年6ヶ月で18,000円別途必要となります。

※選考料15,000円を出願前に必ず納付して下さい

選考料 振込先 岐阜信用金庫 中村公園支店 預金種目:普通預金 口座番号:1120514

AO入試エントリーシート

写真(カラー)
縦4cm×横3cm
正面・無帽・無背景
枠なしで3ヶ月以内に撮影したもの。
(裏に記名)

学校法人NaRiBi学園

名古屋理容美容専門学校 校長 榊原 晶恵 殿

志望学科(□にチェックをつけて下さい)

志望学科	<input type="checkbox"/> 理容学科DAYコース <input type="checkbox"/> 理容学科AMコース <input type="checkbox"/> 美容学科DAYコース <input type="checkbox"/> 美容学科AMコース
------	---

フリガナ				性別	
氏名				男・女	
生年月日	西暦	年	月	日	生
最終学歴	立 高等学校() 科) 卒業・卒業見込み				
	大学・短期大学() 科) 卒業・卒業見込み				
現住所	〒 -				
Emailアドレス	@				
自宅電話	() -	携帯電話	() -		
願書提出時に推薦への変更		<input type="checkbox"/> 希望する⇒	<input type="checkbox"/> 特待生推薦	<input type="checkbox"/> 指定校推薦	<input type="checkbox"/> 希望しない

*保護者または担任署名欄

署名欄	<input type="checkbox"/> 保護者 <input type="checkbox"/> 担任教諭	氏名:	Ⓔ
-----	--	-----	---

*面接日(□にチェックをつけて下さい)

<input type="checkbox"/> 1次/6月27日(土)	<input type="checkbox"/> 2次/7月25日(土)	<input type="checkbox"/> 3次/8月22日(土)	<input type="checkbox"/> 4次/9月12日(土)
<input type="checkbox"/> 5次/10月24日(土)	<input type="checkbox"/> 6次/11月14日(土)	面接時間については後日連絡します	

■本校を志望する理由を書いてください

.....

.....

.....

.....

■自己PRを書いてください

.....

.....

.....

推薦書

特待生推薦

指定校推薦

該当区分を○で囲って下さい

西暦 年 月 日

学校法人NaRiBi学園

名古屋理容美容専門学校

校長 榊原 晶恵 殿

(推薦者)

高等学校名

学校長 ・ 担任教諭 ・ 他 ()

推薦者氏名

印

〒

所在地

T E L - -

下記の者は西暦 年 月本校(卒業・卒業見込み)の生徒であり、
貴校への入学に適するものと認め、ここに推薦いたします。

フリガナ		男・女	西暦
生徒名			年 月 日生
担任教諭名	年 組		印
推薦理由			

受付月日	年	月	日	受付番号	No.
------	---	---	---	------	-----

※この欄には記入しないでください

入 学 願 書

(昼 間 課 程)

<p>学校法人 NaRiBi 学園 名古屋理容美容専門学校 校長 榊原 晶恵 殿</p> <p>貴校への入学を希望しますので、関係書類を添えてお願いいたします。</p> <p style="text-align: center;">志願者名 _____</p>	<p>写真(カラー) 縦4cm×横3cm 正面・無帽・無背景 枠なしで3ヶ月以内 に撮影したもの。 (裏に記名)</p>
--	--

該当する□にチェックをつけて下さい

<input type="checkbox"/> 専願 <input type="checkbox"/> 併願 (<input type="checkbox"/> 大学・短大 <input type="checkbox"/> 専門学校)	
志望学科	<input type="checkbox"/> 理容学科DAYコース <input type="checkbox"/> 理容学科AMコース <input type="checkbox"/> 美容学科DAYコース <input type="checkbox"/> 美容学科AMコース <input type="checkbox"/> 特待生推薦 <input type="checkbox"/> 指定校推薦 <input type="checkbox"/> 一般 <input type="checkbox"/> AO
	<input type="checkbox"/> 希望する [希望される方は、該当する奨学金制度に チェックをして下さい] <input type="checkbox"/> AO入試特別制度 <input type="checkbox"/> 一人暮らし応援制度 <input type="checkbox"/> 希望しない
NaRiBiの奨学金制度	
週末サロンワーク(実践教育)	<input type="checkbox"/> 希望する <input type="checkbox"/> 希望しない
愛知産業大学短期大学通信教育部併修	<input type="checkbox"/> 希望する <input type="checkbox"/> 希望しない
日本学生支援機構の奨学金	<input type="checkbox"/> 希望する⇒(<input type="checkbox"/> 高等学校にて申込済 <input type="checkbox"/> 本校にて申込) <input type="checkbox"/> 希望しない

入学志願者

フリガナ		性別	生年月日
氏名		男・女	西暦 年 月 日
現住所	フリガナ		
	〒		
	TEL()	携帯()	-
最終学歴 または 卒業見込み 学校名	学校名・学科名	立	()科
	(○で囲って下さい)	高等学校・専門学校・短期大学・大学・高校卒業程度認定試験	
	卒業(見込)年月日	西暦	年 月 日 卒業・卒業見込み

保護者又は保証人欄(必須)

フリガナ		本人との続柄	
氏名			
	西暦	年 月 日 生	
現住所	フリガナ		
	〒		
	TEL()	携帯()	-

選考料振込日	年	月	日	振込名義(カタカナ)	
--------	---	---	---	------------	--

切り取り線

受付月日	年	月	日	受付番号	No.
------	---	---	---	------	-----

※この欄には記入しないでください

入 学 願 書

(通 信 課 程)

学校法人 NaRiBi 学園 名古屋理容美容専門学校 校長 榊原 晶恵 殿 貴校への入学を希望しますので、関係書類を添えてお願いいたします。 志願者名 _____	写真(カラー) 縦4cm×横3cm 正面・無帽・無背景 枠なしで3ヶ月以内 に撮影したもの。 (裏に記名)
--	--

志望学科	<input type="checkbox"/> 理容学科	<input type="checkbox"/> 美容学科
------	-------------------------------	-------------------------------

入学時期	<input type="checkbox"/> 2026年10月入学	<input type="checkbox"/> 2027年 4月入学 <small>※2027年以降 4月入学のみに変更</small>
------	-------------------------------------	---

入学志願者

フリガナ			性別	生年月日
氏 名			男・女	西暦 年 月 日
現住所	フリガナ			
	〒			
	TEL ()	-	携帯 ()	-
最終学歴 学校名	学校名・学科名 (○で囲って下さい)	立	()	科)
勤務先名	中学校・高等学校・専門学校・短期大学・大学・高校卒業程度認定試験			
所在地	〒	TEL ()		-
教材・案内 等の送り先	〒	TEL ()		-

保護者又は保証人欄(必須)

フリガナ			本人との 続柄	
氏 名	西暦 年 月 日 生			
現住所	フリガナ			
	〒			
	TEL ()	-	携帯 ()	-

選考料振込日	年	月	日	振込名義(カタカナ)	
--------	---	---	---	------------	--

※早割出願期間: 10月入学(2026年5月1日~6月30日消印有効)・4月入学(2026年10月1日~11月30日消印有効)は選考料免除

切り取り線

従業員証明書

学校法人 NaRiBi 学園
名古屋理容美容専門学校
校長 榊原 晶恵 殿

従業員氏名 (男・女)

〒 -
現住所

T E L - -

上記の者は、当店の従業員であることを証明します。

西暦 年 月 日

店名

事業主氏名 (印)

〒 -
所在地

T E L

(勤務地が上記と異なる場合)

〒 -
勤務地住所

T E L

切り取り線

受付月日	年	月	日	受付番号	No.
------	---	---	---	------	-----

※この欄には記入しないでください

入 学 願 書

(修 得 者 課 程)

<p>学校法人 NaRiBi 学園 名古屋理容美容専門学校 校長 榊原 晶恵 殿</p> <p>貴校への入学を希望しますので、関係書類を添えて出願いたします。</p> <p style="text-align: center;">志願者名 _____</p>	<p>写真(カラー) 縦4cm×横3cm 正面・無帽・無背景 枠なしで3ヶ月以内 に撮影したもの。 (裏に記名)</p>
---	--

志望学科	<input type="checkbox"/> 理容学科	<input type="checkbox"/> 美容学科
------	-------------------------------	-------------------------------

入学志願者

フリガナ		性別	生年月日
氏 名		男・女	西暦 年 月 日
現住所	フリガナ		
	〒		
	TEL () - 携帯 () -		
美容師免許 又は 理容師免許 取得日	<input type="checkbox"/> 美容師 <input type="checkbox"/> 理容師 免許 年 月 日取得		
卒業した 理容・美容 専門学校	(学校名)		
	西暦 年 月 入学 / 西暦 年 月 卒業		

保護者又は保証人欄(必須)

フリガナ		本人との 続柄	
氏 名	西暦 年 月 日 生		
現住所	フリガナ		
	〒		
	TEL () - 携帯 () -		

選考料振込日	年 月 日	振込名義 (カタカナ)	
--------	-------	-------------	--

裏面に続く ➡

切り取り線

学 歴	西暦 年 月	中学校卒業
	西暦 年 月	高等学校卒業
	西暦 年 月	専門学校卒業 専門学校卒業見込
	西暦 年 月	
職 歴	西暦 年 月	
	西暦 年 月	
	西暦 年 月	
	西暦 年 月	

教科書送り先届

私宛の教科書は以下の 先住所へご送付下さいますようお願いいたします。

現住所を指定 連絡先を指定 教科書送り先を指定(以下に記入通り)

教科書送り先	〒
	TEL () - 携帯 () -

OPEN CAMPUS SCHEDULE

毎回充実の体験ラインナップ ※体験日より内容が異なります



**各日程ごとに
スペシャルイベントを
ご用意しています!!**
NaRiBiのオーキャンは、1日で理容、美容、メイク、ネイル、エステなどが全て体験できます!

4/25(土) 13:00>15:30
新学期ヘアアレンジ体験
新学期スタート!!
簡単ヘアアレンジをマスターしよう!

5/9(土) 10:30>13:00
癒しのネイルオイル体験
好きな香りで自分だけのネイルオイル作り♪

5/23(土) 13:00>15:30
韓国風ヘア体験
韓国で人気のヘアスタイルに挑戦!

6/13(土) 10:30>13:00
ツヤ髪ケア体験
梅雨でも輝く髪をキープ!

6/27(土) 10:30>13:00
理美容技術ショー
先生×先生の技術対決を間近で体感!

7/11(土) 10:30>13:00
アートネイル体験
ネイルチップにオリジナルデザイン♪

7/25(土) 13:00>15:30
夏のリフレッシュスクラブ体験
塩×オイルでつるつる肌になろう!

8/3(月) 10:30>13:00
SEEKER 来校
卒業生ゲスト
人気スタイリストのカットを間近で見られる!

8/22(土) 13:00>15:30
ハイトーンカラー体験
毛束を使ってハイトーンカラーに挑戦!

9/12(土) 10:30>13:00
モールドール制作体験
美容大国韓国で人気!
モールドールを作ろう!

10/24(土) 13:00>15:30
ハロウィン傷メイク
本格メイクでハロウィンを楽しもう!

12/12(土) 10:30>13:00
クリスマスヘア&撮影
イルミ映えヘアアレンジ&写真撮影会

2/13(土) 10:30>13:00
バレンタイン癒しハンド体験
チョコの香りで癒されるハンドマッサージ♪

3/13(土) 10:30>13:00
NaRiBi ヘアショー
どんなショーかは当日までのお楽しみ♪

※日時・内容は変更する場合がございます。

ZOOM でかんたん!
オンライン OPEN CAMPUS
スキマ時間に参加できる!
遠方の方や忙しい方、まずは話を聞いてみたい方におススメ!

開催日程	4/3	4/24	5/22	6/26		
時間 16:30>17:30	[金]	[金]	[金]	[金]		
	7/10	8/7	8/28	9/18	10/2	11/6
	[金]	[金]	[金]	[金]	[金]	[金]
	11/27	1/8	1/18	2/5	2/26	3/16
	[金]	[金]	[月]	[金]	[金]	[火]

※上記日程以外も随時受付中!

理・美容業界就職フェア
理・美容業界に就職を考えている
高校1~3年生、既卒者、社会人歓迎!

6/27(土) 10:30~12:30 | **7/11(土) 10:30~12:30**

対面・オンライン型同時開催

就活応援キャンペーン
就活支援のアイテムを応募するたびに
対面型参加者限定 ※高校生対象

豪華参加特典プレゼント!
1000円ギフトカードプレゼント!
交通費(一部補助あり) | リフトアップ体験

個別相談会
学校生活、資格取得など心配なことがじっくり相談できる

9/5(土) | 11/14(土)
開催時間 10:00 - 13:00

NaRiBiのアクセスはこちらがオススメ!

YouTube動画でチェックできます!